20 gr.

20 gr.

GONIEC KRAKOWSKI

CENY OGŁOSZEŃ: Po tekście 1 mm w 2 szpaltach (szerokość szpalty 45 mm) po 72 grosze. Dla poszukujących pracy po 20 groszy. „Marginesowe" po złotych 8.— za 1 mm w 1 szpalcie (szerokość szpalty 45 mm).

Rok V. | Nr. 91.

Kraków, niedziela 18/poniedziałek 19 kwietnia 1943

Nadesłane, a nie zamówione przez Redakcję rękopisy będą zwracane autorom jedynie wówczas, gdy dołączone zostaną znaczki pocztowe na opłacenie przesyłki zwrotnej. Prenumerata miesięczna 4.50 Zł., z odnoszeniem do domu 5 Zł. Na prowincji dopłata porto. Konto czekowe: Warszawa 658.

Wyjazd drugiej delegacji do Katynia.

Przedstawiciele Polskiego Czerwonego Krzyża na miejscu tragedji.

Zwłoki, które już zdołano zidentyfikować, zostaną uroczyście pochowane.

Smoleńsk, 17 kwietnia. (Telefonem od sprawozdawcy „Telepressu"). **Akcja badania i identyfikowania zwłok pomordowanych oficerów-jeńców polskich w lesie pod Gniazdowem i Katyniem toczy się nadal z całą intensywnością. Na zaproszenie wojskowych władz niemieckich, dociekających zakulisowych przyczyn tej okropnej zbrodni, do Smoleńska przybyła druga delegacja, składająca się z czołowych, fachowych osobistości polskich oraz przedstawicieli Polskiego Czerwonego Krzyża.**

Delegacja ta ma na miejscu zapoznać się z obecnym stanem prac, tudzież przekonać się o fakcie, iż ekshumowane zwłoki przedstawiają de facto oficerów polskich, którzy jesienią 1939 roku dostali się do niewoli sowieckiej, poczem na wiosnę 1940 roku zostali w bestjalski sposób pomordowani.

W obecności tej właśnie delegacji zdołano zidentyfikować znów szereg szczątków. W toku szczegółowego badania tychże ponad wszelką wątpliwość stwierdzono, iż czaszki pomordowanych były przedziurawione kulami, przyczem w każdym poszczególnym wypadku wlot znajdował się na potylicy poniżej móżdżku, wylot zaś w kości ciemieniowej, kości czołowej lub też skroniowej. Nie ulega zatem najmniejszej wątpliwości, iż wszyscy ci bezbronni oficerowie, zamordowani w tak nieludzki sposób, zostali uśmierceni kulami, oddanemi w tył czaszki i to z minimalnej odległości. **Zwłoki, które już zdołano zidentyfikować, zostaną uroczyście pochowane na mającym powstać cmentarzu bohaterów-męczenników.**

Zidentyfikowane zwłoki, które wydobyto z grobu.

Propozycja niemiecka.

Genewa, 17 kwietnia. **Niemiecki Czerwony Krzyż zwrócił się wczoraj w południe do Centrali Międzynarodowego Krzyża Czerwonego w Genewie z propozycją natychmiastowego wysłania do Katynia komisji, któraby mogła niezależnie od wyniku dotychczasowego śledztwa władz niemieckich zajmować się badaniem zbrodni, dokonanej przez bolszewików na oficerach-jeńcach narodowości polskiej.**

Gen. Sikorski pragnie z ramienia Czerw. Krzyża wysłać delgację do Katynia.

Lizbona, 17 kwietnia. **Wczoraj wieczorem nadszedł komunikat, wydany przez angielską agencję Reutera, według którego generał Sikorski, pod wrażeniem rewelacyj katyńskich zwrócił się do Międzynarodowego Czerwonego Krzyża celem uzyskania pośrednictwa w sprawie wysłania delegacji na miejsce odnalezienia pod Katyniem masowych grobów.**

Członkowie PCK zajmują się pracą zidentyfikowania.

Smoleńsk, 17 kwietnia. Część członków delegacji polskiej, która przybyła tu w środę bież. tygodnia zatrzymała się na czas bliżej nieokreślony w Katyniu, celem podjęcia prac wstępnych, związanych z ostatecznem przejęciem przez PCK dalszych prac przy identyfikowaniu trupów, znajdujących się w masowych grobach pod Katyniem. Pozostali członkowie delegacji udali się w drogę powrotną do Warszawy, wzgl. Krakowa.

Część drugiej delegacji wróciła już do kraju.

Kraków, 17 kwietnia. **W piątek wieczorem powrócili do Gen. Gub.: ksiądz Jasiński, oraz panowie: Skarżyński, dr Bartoszewski, dr Szebesta, Banach, dr Pragłowski, Ipohorski, Maak, Happert.** Należą oni do delegacji, złożonej przeważnie z przedstawicieli Polskiego Czerwonego Krzyża, **która w ciągu tygodnia udała się do Katynia, aby w tamtejszych lasach przyczynić się do identyfikacji znalezionych w masowych grobach zamordowanych oficerów armji polskiej.**

Nowa lista polskich oficerów ofiar mordu bolszewickiego.

Kraków, 17 kwietnia. **W uzupełnieniu podanych już poprzednio nazwisk zidentyfikowanych szczątków pomordowanych przez bolszewików członków korpusu oficerskiego armji polskiej podajemy nazwiska agnoskowanych ofiar:**

✝

Spytkowski Stanisław, oficer sztabowy, przed wojną zamieszkały w Krakowie,
Ulryk Marek, major służby czynnej, przed wojną zamieszk. we Lwowie,
Dr. Peche Henryk, kapitan-lekarz w st. sp. 1. Dyonu Żandarmerji w Warszawie,
Sidor Józef, kapitan-pilot 8 p. lotn.,
Jakubowicz Stanisław. porucznik (brak bliższych danych),
Majkowski Janusz, porucznik (brak bliższych danych),
Adamek Józef (narazie brak szczegółów),
Biernacki Franciszek, oficer służby czynnej, ur. 2. IV. 1897. w Piotrkowie, ost. zam. w Warszawie. ul. Filtrowa 61 m. 8,
Dr. Chomicki Ludwik (narazie brak bliższych danych),
Czajkowski Bohdan, oficer rez. zam. przed wojną w Kutnie,
Deszczka Władysław, kartograf wojskowy, ur. 2. III. 1892 r. zam. przed wojną w Warszawie, Aleje Ujazdowskie 22 m. 20,
Inż. Greczyn Stefan Tadeusz, oficer rez. ur. 15. V. 1902 r. we Lwowie, przed wojną zam. w Cieszynie,
Kośliński Stefan, oficer rez. ur. 24. IX. rok ?, syn Franciszka i Rozalji z Prosińskich, przed wojną zam. w Warszawie, ul. Miodowa 7 (przy szczątkach znaleziono m. in. poświadczenie obywatelstwa, wydane przez Starostwo Grodzkie Śródmiejsko-Warszawskie),
Mączyński A. z Warszawy (narazie brak bliższych danych),
Śliwiński Michał, oficer rez. aptekarz (żona Janina ost. zam. w Płocku),
Szymaszkiewicz Zdzisław, oficer rez. ur. 26. V. 1896 w Sosnowcu, syn Zygmunta i Stanisławy, z zawodu księgowy, przed wojną zam. w Warszawie,
Taterka Alfred, oficer rez. ur. w Bochni (żona Julja, zam. w Gołkowie pod Warszawą).

Dalsze listy ofiar podawać będziemy do wiadomości Czytelników w miarę napływania oraz postępu prac identyfikacyjnych, prowadzonych na zbiorowym cmentarzu koziegórskim.

*

W związku z odkryciem masowych grobów pod Smoleńskiem zwraca się Redakcja „Gońca Krakowskiego" z prośbą do Czytelników, aby ci wszyscy, którzy posiadają adresy rodzin pomordowanych ofiar w Katyniu, podali je Redakcji, a to celem ewentualnego umożliwienia przesłania im pamiątek pozostałych ich bliskich, którzy spoczęli pod Smoleńskiem. Wszystkie zgłoszenia prosi Redakcja przesyłać jedynie na piśmie, gdyż tylko w ten sposób może Redakcja przeprowadzić we właściwy sposób swoją akcję.

Tragiczna wieść.

(Specjalny wywiad „Telepressu" z wdową po śp. płk.-lek. dr. K.).

Kraków, 17 kwietnia. **Przedstawiciel Agencji Prasowej „Telepress" odwiedził zamieszkałą w Krakowie wdowę po śp. zamordowanym przez bolszewików na polanie leśnej na Koziej Górze pułkowniku-lekarzu, którego nazwisko wymieniono już w reportażach naszego specjalnego wysłannika.**

Małe, schludne mieszkanko obejmuje pracownię i białe czyste pokoiki, których okna wychodzą na daleką perspektywę znanego placu Krakowskiego. Widok z tych okien obramia w tej chwili zielona mgiełka odradzających się plant.

Przychodzimy wraz z kolegą, który przybył właśnie ze straszliwego miejsca kaźni na Koziej Górze, a który był przy agnoskowaniu zwłok tragicznie zamordowanych przez zbirów bolszewickich oficerów wojsk polskich. Do małego mieszkanka dotarła już coprawda wieść, ale w tragiźmie swoim była tak nieprawdopodobną, tak z miejsca przekreśliła wszystkie nadzieje i tęsknoty, że trudno było w nią uwierzyć.

Pani drowa wita nas w białym płaszczu lekarskim, a ciemne, smutne jej oczy zdają się uprzedzać każde słowo, które pada z naszych ust.

— Więc to naprawdę...?

— Kolega, który był przy oględzinach zwłok i który przeglądał dokumenty osobiste, a które posłużyły do ustalenia tożsamości, oględnie, nie poruszając całego brutalizmu tragicznej sprawy, opowiada o okolicznościach, w których znaleziono hekatombę polskich oficerów, a której szczegóły są dzisiaj już wszystkim znane z prasy.

— Kiedy Pani miała ostatnią wiadomość od męża i jakiej treści?

— **Jeszcze z końcem roku 1939... Pisał z Kozielska, że żyje i jest zdrów, że niepokoi się o nasz los.** To jest o mnie i o syna. Bezpośrednio potem wysłaliśmy zaraz listy na wskazany przez niego adres do Kozielska... ale żadnej widomości już nie było.

I teraz zdaje się, że jednak w sercu tej kobiety, która tak wierzyła w powrót ukochanego ojca swojego syna, tkwiły nadzieje zobaczenia go ponownie i przyciśnięcia do serca.

Boże! Ty mój... tak się czekało, myślało się, że kiedyś... jednak z otchłani tego piekła, gdzie szaleje czerwony bies bolszewizmu, jakimś cudownym zwrotem konjunktury życiowej wrócić ma ten człowiek, którego liczne fotografje w oficerskim mundurze polskim widnieją w ramkach małego mieszkanka, a którego niezatarty obraz pozostanie zapewne w sercu wdowy i jej syna.

— Czy są jakie fotografje?

Następuje kłopotliwa chwila milczenia dlatego przecież, że w smutnych resztkach zbiorowego grobu, efektu szaleńczej katowni „enkawudystów" niema już tego poważnego lekarza w mundurze oficerskim, a jest tylko proch, który nie przypomina człowieka.

— Mam do panów prośbę... tak bardzobym chciała dla siebie i dla syna zachować

Mundur majora 8-go pułku ułanów ks. J. Poniatowskiego. Na mundurze widoczne wyraźnie epolety ze znakiem JP.

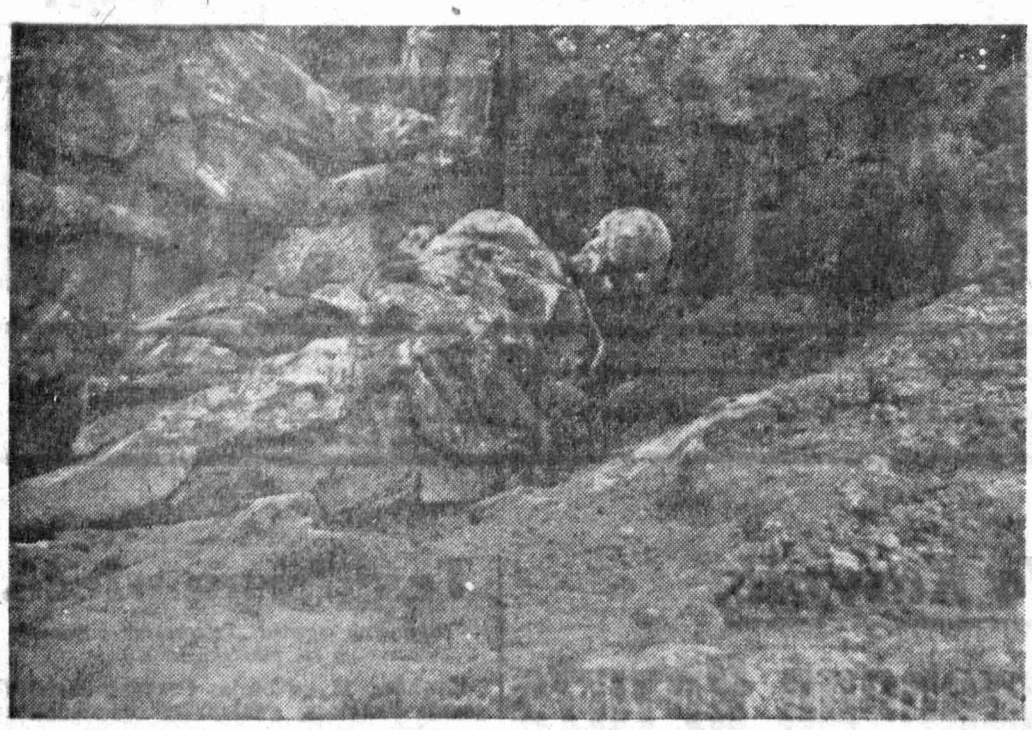

Fragment jednego z grobów masowych w lesie Katyńskim.

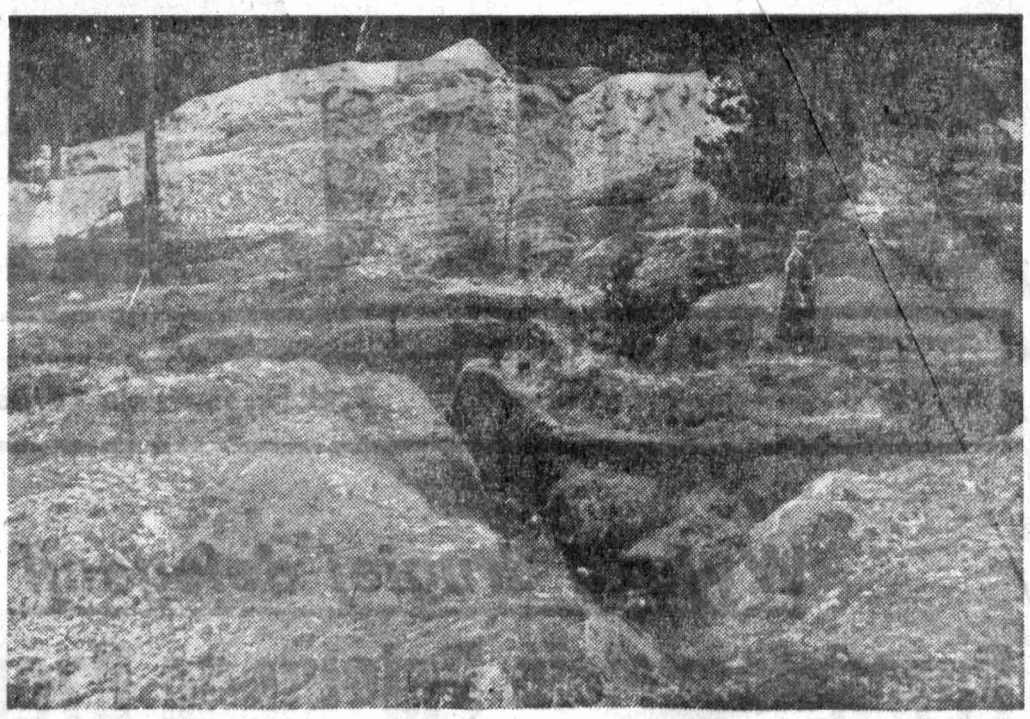

Ogólny widok grobów, w których znaleziono nieszczęśliwe ofiary mordu.

pamiątkę po ojcu. Czy możnaby prosić o te dokumenty i przedmioty znalezione przy zamordowanym?

Zapewniamy panią doktorową, że na skutek zorganizowanej akcji władz dokumenty te zostaną zwrócone jej i synowi, że zaopiekują się one z należytą i rycerską czcią grobami męczenników. Zegarka, który miał przy sobie śp. pułkownik, niestety nie będą w stanie zwrócić władze niemieckie, gdyż zegarek, jako przyrząd egzotyczny dla bolszewików został zrabowany bądź żywym jeńcom z Kozielska, bądź też zagrabiony ze stygnących ciał ofiar pomordowanych na Koziej Górze.

Tragedja w lesie katyńskim a groźba bolszewizmu

Berlin, 17 kwietnia. **W związku z odkryciem na Koziej Górze pod Smoleńskiem masowego grobu pomordowanych przez NKWD polskich oficerów, zamieszcza „Frankfurter Zeitung“ artykuł wstępny pod powyższym tytułem, w którym czytamy następujące, charakterystyczne uwagi.**

„Obraz rzeczywistości jest zupełnie wyraźny. Oficerowie polscy, których masowe groby obecnie odkryto, zostali wymordowani w okresie, kiedy Związek Sowietów nie znajdował się w stanie wojny. Chodzi więc tu, jak podkreśla w komentarzu „Niemiecka Dyplomatyczno-Polityczna Korespondencja“ nie o jakąś akcję samoobrony, o jakąś represję lub inny krok zapobiegawczy, mogący bądźcobądź znaleźć usprawiedliwienie w literze prawa wojennego, ale jedynie o zwykły masowy mord, dokonany już po zakończeniu działań wojennych i stanowiący akt w ramach systematycznego tępienia czołowej warstwy ludności.

Chodzi o metodę „likwidacji“, stosowanej zawsze systematycznie przez bolszewizm celem zniszczenia potencjonalnych przeciwników swego ustroju.

Ta właśnie okoliczność pozwala spojrzeć na ten straszny incydent pod innym kątem widzenia.

Jak stwierdza wymieniona półoficjalna agencja informacyjna, **wymordowani oficerowie pochodzili zaledwo w drobnej części ze wschodnich obszarów polskich, do których Związek Sowiecki wysunął oficjalnie swoje roszczenia;** przeważająca większość natomiast wywodziła się z innych połaci b. państwa polskiego. To zaś dowodzi niczego innego, jak tylko tego, że bolszewicy jeszcze przed wybuchem wojny niemiecko-sowieckiej już zgóry umyślili sposób zlikwidowania na wszelki wypadek popadłej w ich ręce kierowniczej warstwy tych obszarów, które później zamierzali zaanektować.

Dzisiaj nietylko spór Moskwy z emigracyjnym rządem polskim, ale także działalność polskiej Passionarji, Wandy Wasilewskiej w Moskwie dowodzi, że Kreml w rzekomo związanym z sobą sojuszem londyńskim rządzie emigracyjnym widzi jedynie „reakcyjną klikę“, stojącą na przeszkodzie do „wolnej Polski“ i, który z tego powodu musi być wytępiony.

W tych warunkach masowe groby w Katyniu mają nietylko swój wstrząsający grozą aspekt, ale także niesłychanie symptomatyczne znaczenie polityczne.

Są one znamienną wskazówką co do bolszewickich planów rozszerzenia rewolucji na cały świat.

Tak wygląda niesfałszowana rzeczywistość. Tak przedstawiają się naprawdę sojusznicy Anglików i Amerykanów, w ręce których, po zniszczeniu mocarstw osi, ma być wydana władza nad kontynentem europejskim. Nie trzeba dawać folgi fantazji, aby wyobrazić sobie obraz przyszłości, oczekującej nasz kantynent po takich doświadczeniach i takich wstępach. Wystarczy jedynie zapoznać się z niezaprzeczalnemi faktami. **Na tych faktach właśnie opiera się twarda i bezpardonowa walka, podjęta przez mocarstwa osi wraz ze sprzymierzonymi, przeciwko bolszewizmowi i jego sojusznikom, a w imię zabezpieczonej od wszelkich teraźniejszych i przyszłych niebezpieczeństw, otwartej szeroko i gościnnie dla wspólnego dzieła współpracy pokojowej — przyszłości narodów europejskich“.**

Londyn a tajemniczość Moskwy.

Sztokholm, 17 kwietnia. **W czasie przyjęcia nowego szefa brytyjskiej misji wojskowej generała Martella przez Stalina, miała być — według doniesień angielskich — omawiana również sprawa lepszych informacyj wojskowych ze strony aljantów sowieckich na temat sytuacji na froncie i poza frontem.**

Rządy angielski i amerykański już od chwili przystąpienia Sowietów do wojny uskarżają się na „tajemniczość“ Kremla. Podczas, kiedy Związek Sowietów jest stale bardzo szczegółowo informowany o położeniu wojskowem mocarstw zachodnich, czynniki moskiewskie odmawiają tego rodzaju informacyj, a nawet przez długi czas uniemożliwiały wogóle wszelkie wyjazdy na front oficerów angielskich i amerykańskich. Jedynie tylko w zupełnie wyjątkowych wypadkach pełnomocnicy wojskowi Ameryki i Anglji mieli możność wglądu w sprawy wojskowe Związku Sowieckiego. Stan ten w wielu wypadkach silnie utrudniał normalną działalność wymiany między mocarstwami zachodniemi i Związkiem Sowieckim, wynikającej z ustawy lombardowej.

Dalsze szczegóły tajemnicy lasu podkatyńskiego.

Kraków, 17 kwietnia. **Agencja „Telepress“ dowiaduje się ze strony miarodajnej, że prace identyfikacyjne, podjęte w lesie pod Katyniem, są przeprowadzane w tempie przyspieszonem. Należy się liczyć codziennie z nadejściem dalszych szczegółów oraz z szybkiem uzupełnieniem listy nazwisk zamordowanych ofiar systemu bolszewickiego. Nazwiska nieszczęśliwych oficerów wojsk polskich poda nietylko prasa, lecz będą one również ogłoszone jak najszybciej w ramach bieżących audycyj radjowych, a mianowicie w dnie powszednie o godzinie 11-ej, 13-ej, 16-ej i 18-ej, w niedziele i święta o godzinie 11,45 i 17,45. Tem samem uwzględni się zrozumiałe zaciekawienie ogółu ludności.**

Ogłoszenie listy nazwisk zamordowanych oficerów.

Kraków, 17 kwietnia. **Nadeszła do Krakowa dalsza lista nazwisk ofiar teroru bolszewickiego, znalezionych i zidentyfikowanych pod Katyniem. Lista ta będzie ogłoszona przez radjostację Gen. Gub. w niedzielę, dnia 18 kwietnia br. o godz. 11,45 przedpołudniem.**

Bolszewicy kontynuowali bezskuteczne ataki na przyczółku mostowym rzeki Kubań.

Berlin, 17 kwietnia. **Naczelna komenda niemieckich sił zbrojnych komunikuje z głównej kwatery Führera w dniu 16 kwietnia:**

Na przyczółku mostowym rzeki Kubań bolszewicy także wczoraj kontynuowali bezskutecznie swoje ataki. Odparto ich krwawo przy współdziałaniu z lotnictwem albo rozbito w natychmiastowym kontrataku. Nieprzyjaciel poniósł bardzo ciężkie straty. Na pozostałym froncie wschodnim dzień miał przebieg spokojny. Lotnictwo zniszczyło wczoraj przy stracie tylko 2-ch własnych samolotów 60 aparatów sowieckich.

Przed wybrzeżem kaukaskiem lekkie jednostki niemieckiej marynarki wojennej zatopiły sowiecki statek przybrzeżny.

Z frontu tunetańskiego zaraportowano ożywioną działalność bojową o charakterze lokalnym. Ataki nieprzyjacielskie na kilka pozycyj wyżynnych odrzucono i wzięto przytem licznych jeńców. Własny kontratak osiągnął wyznaczony cel.

Niemieckie samoloty bojowe zaatakowały podczas nocy ubiegłej port w Bone, uszkodziły jeden nieprzyjacielski okręt wojenny i jeden frachtowiec oraz uzyskały celne trafienia bombami wśród urządzeń nadbrzeża i budynków magazynowych.

Ścigacze niemieckie w nocy na 15 kwietnia dokonały ponownie wypadu w kierunku wybrzeża brytyjskiego i w potyczce z przeważającemi nieprzyjacielskiemi jednostkami morskiemi, pełniącemi służbę przy ubezpieczeniu wybrzeża, zatopiły silnie uzbrojony wielki statek strażniczy. Nasze ścigacze powróciły bez uszkodzeń do swej bazy.

„Bolszewizm nie cofa się przed żadnemi granicami państwowemi“.

Madryt, 17 kwietnia. **Hiszpański minister spraw zagranicznych, generał hrabia Jordana, z okazji uroczystości ku upamiętnieniu powrotu do ojczyzny hiszpańskiej odkrywcy Kolumba, jaki odbył się w Barcelonie przed 450 laty, wygłosił wielką mowę polityczną.**

Hr. Jordana przypomniał słowa, wypowiedziane przez generała Franco przy otwarciu Kortezów i podkreślił jeszcze raz w przekonywujących słowach ogrom niebezpieczeństw, zagrażających narodom ze strony bolszewizmu. Oświadczył on dosłownie: „nawet te narody, które terytorjalnie są daleko położone od Związku Sowieckiego, nie powinny oddawać się złudzeniom, że bolszewizm będzie je oszczędzał.

Bolszewizm nie zna żadnych różnic między narodami i nie cofa się przed żadnemi granicami państwowemi“.

Zkolei minister zwrócił się pod adresem Stanów Zjednoczonych, przyczem oświadczył: **„Także narody, które położone są daleko od Związku Sowieckiego i które ponoszą winę przedłużenia wojny, nie powinny oddawać się błogiemu poczuciu bezpieczeństwa przed bolszewizmem“.** Hr. Jordana podkreślił, że Hiszpanja ma tylko jedno życzenie, współżycia w pokoju ze wszystkiemi narodami, stwierdził jednak z całą stanowczością, że **Hiszpanja jest w każdej chwili gotowa ponieść nowe ofiary krwi i złożyć nowe dowody bohaterstwa swoich żołnierzy, o ileby jej niepodległość została naruszona.**

Mowca odparł energicznie zarzut, postawiony Hiszpanji przez pewne zagraniczne czynniki agitacyjne, według którego Hiszpanja rzekomo kopjuje metody i system organizacyjny innych państw totalistycznych. Państwo hiszpańskie nie jest żadnem naśladownictwem, lecz jest wynikiem narodowej świadomości hiszpańskiej.

Włoski komunikat wojenny.

Rzym, 17 kwietnia. Włoski komunikat wojenny z piątku 16 kwietnia brzmi:

Główna kwatera włoskich sił zbrojnych komunikuje:

Na froncie tunetańskim skoncentrowany ogień artylerji obu stron i zacięte walki lokalne.

Opuszczono Suzę.

Lotnictwo mocarstw osi bombardowało kolumny pojazdów i atakowało z dobrym skutkiem nieprzyjacielskie drogowe punkty węzłowe oraz objekty portowe. W środkowym rejonie morza Śródziemnego nasi myśliwcy zestrzelili dwa samoloty.

4-motorowe bombowce amerykańskie zrzuciły wczoraj popołudniu bomby rozpryskowe i zapalające na okolicę Neapolu oraz na Palermo, Katanję, Messynę i Sciacca oraz spowodowały straty wśród ludności cywilnej: 120 zabitych i 115 rannych. W Palermo artylerja przeciwlotnicza zestrzeliła 2 samoloty, zaś nasi myśliwcy 1 aparat. Jeden dalszy 4-motorowy samolot spadł w pobliżu Katanji, trafiony artylerją przeciwlotniczą.

Węgry po stronie osi.

Budapeszt, 17 kwietnia. **Minister Antal wygłosił we wtorek mowę, w której między innemi podkreślił, że ubiegła zima była jednym z najbardziej przełomowych okresów obecnej wojny.**

Nietylko żołnierze, walczący na froncie, ale także i robotnicy w kraju zostali wystawieni na twardą próbę. Zarówno jedni jak i drudzy zdali egzamin dzięki swemu bohaterstwu i zdecydowanej postawie. **Tak wewnętrzny, jak i walczący front węgierski będzie stał nieugięcie również i w przyszłości po stronie swoich wielkich sprzymierzeńców aż do zrealizowania wytkniętych celów.**

Willkie kandyduje na prezydenta Stanów Zjedn.?

Lizbona, 17 kwietnia. W odpowiedzi na żądanie kalifornijskiej partji republikańskiej o wysunięcie w roku 1944 swej kandydatury na prezydenta Stanów Zjednoczonych, Wendell Willkie odpowiedział, że jeszcze nie powziął żadnej decyzji co do swej przyszłej działalności politycznej.

Ścisła łączność między Argentyną a Europą.

Madryt, 17 kwietnia. **W związku z uroczystościami, jakie odbywają się w Barcelonie z okazji 450-letniej rocznicy powrotu Kolumba do ojczyzny, ambasador argentyński wygłosił przemówienie, w którem podkreślił przyjaźń, łączącą Hiszpanję z Argentyną.**

Ambasador Palacios Costa nazwał naród argentyński młodem i pełnem życia społeczeństwem, które w dziejach obecnych ma jeszcze do spełnienia wielką misję, podkreślając następnie, iż zerwanie łączności pomiędzy kontynentami jest nonsensem. Dla kontynentu amerykańskiego nie istnieje żadna izolacja od pozostałych kontynentów. Ścisła łączność pomiędzy Argentyną a Europą jest za silna i za żywotna, by ją można było bez większych przeszkód zerwać.

Z historji Smoleńska.

Kraków, 17 kwietnia. Smoleńsk, jedno z najstarszych miast Rusi, dokąd obecnie kierują się myśli polskiego społeczeństwa, był od najdawniejszych lat średniowiecza znany jako gród, o który toczyły się krwawe boje.

Wpłynęło na to ważne pod względem wojskowo-politycznym położenie tego miasta, znajdującego się przy głównym trakcie, łączącym Zachód z Moskwą, stolicą państwa rosyjskiego. Wszystkie też wyprawy od zachodu wgłąb Rosji posuwały się od najdawniejszych wieków po dzień dzisiejszy po tym trakcie. Nieprzebyte bory zalegały te ziemie w dawnych wiekach, a rzadka ludność miejscowa czerpała swój skąpy chleb jedynie z łowiectwa i wypalania smoły z żywicznych pni. Stąd też wywodzi się nazwa głównego grodu, roztaczającego swą władzę nad okolicznemi ziemiami — Smoleńsk.

W wieku XVI Smoleńsk i przyległe ziemie ruskie stanowiły integralną część Litwy. W wojnie z carem Iwanem Srogim Litwa utraciła w r. 1514 to niegdyś piękne miasto nad Dnieprem. W latach 1611—1645 Smoleńsk i ziemia smoleńska należały do Polski. Z tych czasów zachowały się po dzień dzisiejszy piękna katedra, wzniesiona sumptem króla Stefana Batorego, oraz mury i baszty ochronne, okalające ówczesne, jeszcze małe miasto.

Smoleńsk przeżył następnie kilkakrotne przechodzenie z rąk do rąk, aż wreszcie na mocy rozejmu andruszowskiego w roku 1667 znalazł się na stałe w państwie moskiewskiem. Po tym okresie, kiedy Smoleńsk wszedł w granice Wielkiej Rusi, długie lata milczały dzieje o tym grodzie. Z nazwą Smoleńska spotyka się historja znów w 1812 roku. W latach kampanji napoleońskiej, kiedyto wojska, rekrutujące się z wielu nacyj europejskich, odniosły pod Smoleńskiem wielkie zwycięstwo nad Rosjanami. I znów upłynęły długie lata, lata pokoju i ciszy w tym naówczas gubernialnem mieście.

Bolszewicka rewolucja nie ominęła Smoleńska, ale obeszła się z nim stosunkowo oględnie. Starsi mieszkańcy zachowali w smutnej pamięci dni krwawego teroru w 1917 roku i orgje zdemoralizowanej soldateski, a następnie „urzędowanie“ czerwonych komisarzy bolszewickich. Miasto znalazło się w sferze wpływów przybyszów z Moskwy, a na jego murach powiały krwawe sztandary rewolucji październikowej.

I znów upłynęło ćwierć wieku...

Kiedy w lecie 1941 r. na Wschodzie rozgorzała wojna i zwycięskie armje niemieckie przepędziły daleko na wschód krwawe watachy Stalina, w jesieni tegoż roku Smuleńsk znalazł się znów i po raz pierwszy w dziejach, w obliczu gorących walk. **Na skutek działań wojennych miasto ucierpiała bardzo poważnie.** Ucierpiało nie tyle od bomb i granatów artyleryjskich, ile z powodu licznych podpaleń i wysadzeń w powietrze wielu, bardzo wielu gmachów i budynków przez cofające się w popłochu bandy „krasnoarmiejskie“.

Smoleńsk przedstawia dziś smutny obraz zniszczenia i spustoszenia. Na placach możnaby policzyć budynki, które oszczędziła pożoga wojenna. Z około 200-tysięcznej rzeszy mieszkańców pozostało zaledwie 20.000. Reszta rozpierzchła się po okolicznych wioskach, bądź też została na rozkaz Moskwy ewakuowana przez czerwonych „dobroczyńców“ na dalekie stepy lub tajgi sybirskie.

I chociaż Smoleńsk znalazł się w strefie etapu przyfrontowego, płynie w nim nowe, wartkie życie, życie obozu wojskowego, od czasu do czasu zakłócane alarmami lotniczemi.

Podróż inspekcyjna min. Aoki do Chin.

Tokio, 17 kwietnia. **Minister dla Wielkiej Azji Wschodniej Aoki odjechał w piątek z Tokio celem odbycia podróży inspekcyjnej w Chinach i na obszarach południowych.**

W czasie jego nieobecności resortem ministerstwa dla Wielkiej Wschodniej Azji będzie kierował premjer Tojo.

W kilku wierszach.

Prezydent meksykański Avila Camacho drogą dekretu w sprawie oszczędzania benzyny i kauczuku zarządził, iż wszelkie samochody na jeden dzień w tygodniu winny być unieruchomione.

*

Na projektowaną konferencję żywnościową, która odbyć się ma w Waszyngtonie w połowie maja, Chiny czungkińskie wysłały 6-ciu delegtów, którzy już wyruszyli w podróż.

*

U stóp pomnika Kolumba, znajdującego się w bezpośredniem pobliżu portu, obchodzono w czwartek 450-tą rocznicę dnia, w którym Kolumb przybył do Barcelony ze swej podróży odkrywczej do Ameryki, by na dworze królewskim złożyć sprawozdanie oraz wręczyć przywiezione zamorskie podarunki.

*

Instytut sejsmograficzny w Bukareszcie zanotował w dniu 14 kwietnia o godzinie 10 minut 17, sekund 4 trzęsienie ziemi, którego ognisko znajdowało się w odległości mniej więcej od 8—900 km.

*

Nowym szefem policji włoskiej mianowano w miejsce senatora Semise Chierici'ego.

*

W piątek rano w uroczystej formie wcielono b. koncesję brytyjską Szamen do miasta Kantonu. Okręg ten odtąd nosi nazwę „okręg Szamen-Kanton“.

*

W pobliżu La Coruna szef państwa hiszpańskiego poświęcił most długości 520 m, przeprowadzony nad pewną rzeką w okręgu Betanson. Najdłuższy ten most w Hiszpanji jest najnowocześniejszym swego rodzaju w Europie.

Imponujące zwycięstwo Japończyków koło Nowej Gwinei.

Zatopiono 11 transportowców i zniszczono 54 samoloty.

Tokio, 17 kwietnia. **Nowe japońskie zwycięstwo powietrzne koło Nowej Gwinei, o którem doniesiono już we czwartek, przedstawia się według nadeszłych obecnie do Tokio wiadomości, znacznie bardziej imponujące. W piątek po południu główna japońska kwatera cesarska wydała w związku z tem następujący komunikat:**

We środę 14 kwietnia samoloty marynarki japońskiej zaatakowały masową formację konwoju aljanckiego w pobliżu zatoki Milne na wschodnim cyplu Nowej Gwinei. Celem drugiej formacji lotnictwa japońskiego był równocześnie port lotniczy w zatoce Milne. **Wskutek tych ataków aljanci stracili ogółem 11 statków transportowych. Cztery z nich zatonęły natychmiast, podczas gdy pozostałe siedem zostały najpierw ciężko uszkodzone, następnie wypaliły się, a wkońcu zatonęły.** Ponadto kilka małych okrętów wojennych ciężko uszkodzono, zestrzelono 44 samoloty aljanckie, 10 maszyn zniszczono na ziemi i spowodowano wielkie szkody wśród objektów wojskowych. Lotnictwo japońskie straciło 5 maszyn.

Jak komunikują dodatkowo w związku ze skutecznym atakiem japońskich bombowców marynarki na konwój w pobliżu zatoki Milne, **Amerykanie stracili przy tej sposobności ogółem około 70.000 ton tonażu okrętowego. W szczególności zatopiono 5 wielkich parowców pojemności po 8.000 ton, pięć frachtowców po 5.000 ton i jeden statek 1000-tonowy.** Wszystkie te jednostki były naładowane materjałem wojennym, materjałami wybuchowemi, a nawet wojskami i miały wzmocnić bazy wojskowe aljantów na Nowej Gwinei.

W ten sposób od początku kwietnia lotnictwo japońskie zatopiło jedynie tylko w południowo-wschodniej części Pacyfiku około 170.000 ton tonażu aljanckiego. Również straty w samolotach są poważne. W czasie od 28 marca do 14 kwietnia straty Anglo-Amerykanów nad Nową Gwineą i wyspami Salomona wynosiły łącznie 196 maszyn najróżniejszych typów, które albo zestrzelono w przebiegu walk powietrznych, albo zniszczono na ziemi.

Sadźmy winną latorośl.

Kraków, 17 kwietnia. **Koniec bieżącego miesiąca jest najdogodniejszą porą sadzenia specjalnego gatunku winorośli, zwanej burgundzką. Krzew rośliny, zadomowiony w naszym klimacie, wydaje już w drugim roku po zasadzeniu do 50 kg owoców.**

Winorośl burgundzka, z której owocu wyrabia się doskonałe wino czerwone, posiadające duże właściwości lecznicze, polecana jest szczególnie do sadzenia w glebie, zawierającej dużo wapna, a więc doskonale udawać się może w Kielecczyźnie. Rolnicy i ogrodnicy z tamtejszego terenu nabywać mogą krzewy tej winorośli po cenach, ustalonych na plebanji we wsi Koprzywnica. Hodowla tej rośliny nie nastręcza żadnych trudności, gdyż nie potrzebuje ona absolutnie żadnej ochrony ani okopywania na zimę. Jest ona zupełnie odporna na zarazki i odznacza się niewybrednością terenu. Sadzić ją można przy murach lub ścianach od strony południowej, wschodniej lub zachodniej na ziemi, zawierającej stary tynk, zeskrobki ze ścian lub gruz.

Aby otrzymywać szybko i obficie owoce, należy ją sadzić w miejscach osłonecznionych.

Kurs dla przodowników i podmistrzów żelbetoniarskich.

Kraków, 17 kwietnia. **Powiatowa Grupa Rzemiosła w Krakowie urządza z początkiem maja r. b. kurs dla podmistrzów i przodowników żelbetoniarskich, obejmujący 30 godzin wykładów z zakresu żelbetnictwa.**

Kurs ma na celu zaznajomienie uczestników z materjałami używanemi w żelbetnictwie, wykonywaniem konstrukcyj żelbetonowych, zbrojeniem, szalowaniem, oraz używanemi narzędziami.

W kursie tym, który prowadzić będzie prof. inż. dypl. Stella-Sawicki w godzinach popołudniowych w gmachu Powiatowej Grupy Rzemiosł, mogą wziąć udział osoby z ukończoną conajmniej szkołą powszechną, oraz trzyletnią pracą przy robotach żelbetonowych.

Zgłoszenia na kurs przyjmuje do dnia 27 kwietnia b. r. i informacyj udziela Powiatowa Grupa Rzemiosła w Krakowie, ul. Sławkowska 13/15, I p., pok. 1, biurko 5, w godzinach urzędowych. Przy zgłoszeniu należy przedłożyć odpowiednie świadectwa.

KRONIKA

KWIECIEŃ 17 Sobota

Dziś: Aniceta pap. m.
Jutro: N. Palmowa

*

Dziś obowiązuje zaciemnienie od g. 20.30 do 5.00

Specjalne znaczki pocztowe na dzień 20 kwietnia.

Kraków, 17 kwietnia. **Niemiecka Poczta Wschód podaje do wiadomości, że w dniu 20 kwietnia, tj. w dzień urodzin Führera, wydane zostaną trzy nowe znaczki z wizerunkiem Führera i to w wartości 12 groszy plus 1 zł. w kolorze fioletowym, 24 groszy plus 1 złoty w kolorze czerwonym i 84 gr. plus 1 złoty w kolorze zielonym. Poczta 3 w Krakowie, ul. Pocztowa 15, używać będzie w dniu 20 kwietnia specjalnego datownika.**

Wszelkie przesyłki listowe, nadawane na tej poczcie zarówno zwykłe, jak i polecone, które frankowane będą temi nowemi znaczkami, stempowane będą wyżej opisanym datownikiem. Wnioski o grzecznościowe ostemplowanie składać należy do dnia 31 maja przy odnośnem okienku poczty 3 w Krakowie, ul. Pocztowa 15.

Paczki wielkanocne dla polskich jeńców wojennych.

Kraków, 17 kwietnia. **Polski Czerwony Krzyż otrzymał za pośrednictwem Głównej Rady Opiekuńczej od odnośnych placówek niemieckich przydział środków żywności, które posyłać można w paczkach na Święta Wielkanocne polskim jeńcom wojennym.**

Koncert w Starym Teatrze.

Kraków, 17 kwietnia. Dzisiaj, w sobotę, o godz. 16.30 odbędzie się, jak już zapowiadaliśmy kilkakrotnie, koncert dwojga znanych i cenionych artystów, a mianowicie **p. Heleny Hrabi-Szałkiewiczowej (alt),** oraz p. **Czesława Kozaka (baryton) przy akompanjamencie p. Haliny Ekierówny. Koncert zostanie powtórzony w niedzielę o tejże samej godzinie.**

Zaginął umysłowo chory.

Ze wsi Olimpów poczta Wiercany gm. Olchowa koło Dębicy, oddalił się 37-letni umysłowo chory Franciszek Szela i wszelki ślad po nim zaginął. Ktokolwiek natknąłby się na nieszczęśliwego, który pamięta swoje nazwisko i potrafi je wymówić, aczkolwiek nie uświadamia sobie, skąd pochodzi, proszony jest o powiadomienie zrozpaczonej matki, zamieszkałej pod powyżej podanym adresem. Szela jest dobrze zbudowanym, barczystym mężczyzną, na sobie miał dwie kurtki, z których jedna bardzo podniszczona, kołnierz wystający, krymski. Charakterystycznym objawem u Szeli są częste napady epilepsji.

Kronika żałobna.

(fem) **Kraków,** 17 kwietnia. W ostatnich dniach zmarli w Krakowie: **Kazimierz Bębenek,** lat 22, murarz; **Zofja Gawel,** lat 12, uczennica; **Roman Salwa,** urodz. w 1943 r.; **Jan Kuta,** lat 87, pracownik kolejowy; **Anna Zaręba,** lat 69, emerytka; **Józef Batko,** lat 54, funkcjonarjusz miejski; **Stanisław Bieszczyk,** lat 30, fornal; **Jan Basela,** lat 21, robotnik.

W KAWIARNI „PANI“ odbędzie się w sobotę, dnia 17 bm. o godz. 16.30 koncert p. Romana Zawistowskiego przy akompanjamencie p. Lewowskiego. W niedzielę, t. j. jutro, o godz. 12 wystąpi lubiana artystka p. Andree Rolle, przy akompanjamencie p. Zbigniewa Dronki. Popołudniu tegoż dnia o godz. 16.30 usłyszymy natomiast p. Lenę Ferri przy akompanjamencie prof. Lenczowskiego.

WYNIKI CIĄGNIENIA LOTERJI LICZBOWEJ w Krakowie z dnia 17 kwietnia: 78, 90, 87, 33, 44. Następne ciągnienie 21 bm. w Warszawie.

SZCZEPIENIE OCHRONNE. Na mocy zarządzenia odnośnych władz w Tomaszowie Maz. odbywa się obecnie szczepienie ochronne przeciwko durowi brzusznemu. Termin zakończenia tej akcji upływa z dniem 17 kwietnia. Szczepieniu podlegają wszyscy mieszkańcy miasta od 8 do 55 roku życia.

POŻAR NA WSI. Wskutek zaprószenia ognia przez zbierających żurawiny powstał pożar w lasach państwowych nadleśnictwa Wojciechów—Szczęsno w pow. kieleckim, niszcząc pół hektara młodego lasu sosnowego i trawę na przestrzeni około 10 hektarów. Ogień zlokalizowała straż pożarna przy wybitnej pomocy miejscowej ludności.

GŁUPI ŻART POWODEM ŚMIERCI. Do 17-letniego Stanisława Wieczorkiewicza, zamieszkałego w Piotrkowie, przy ul. Lipowej, wychodzącego wieczorem na podwórze, przystąpił jakiś szczelnie zakapturzony mężczyzna i począł go dusić. Wskutek przestrachu Wieczorkiewicz uległ atakowi serca i zmarł. Jak się okazało, zakapturzoną postacią był 18-letni przyjaciel zmarłego, który oświadczył, że „chciał Stasia trochę nastraszyć“. Sprawa wywołała poruszenie w mieście, mimowolny zaś zabójca zostanie pociągnięty do odpowiedzialności.

Kącik szachowy.

Nr. 16. (25).

(Dr. K.) Kraków, 17 kwietnia.

Automat gra w szachy.

Od dawien dawna pojawiały się automaty, konstrukcji tego czy innego mechanika, które wzbudzały powszechny podziw. Takim automatem był np. człowiek skonstruowany przez pewnego mnicha. Człowiek-automat wykonywał cały szereg ruchów i prac, ponoć nawet zamiatał, nosił wodę i t. p., aż wkońcu jakiś inny mnich, w mniemaniu, że ma do czynienia z djabłem, rozpłatał mu głowę.

Do historji przeszły też automaty szachowe — jakie pojawiły się w XVIII wieku, a dostarczyły nawet tematu do jednego z filmów. Swego czasu w Wiedniu zasłynął baron Wolfgang Kempelen, który skonstruował automat szachowy t. zw. „Turka“. Była to skrzynka z mnóstwem kółek i kółeczek i wogóle z bardzo skomplikowaną maszynerją. Automat wyzywał najsilniejszych szachistów i zazwyczaj partję wygrywał. Nie trzeba dodawać, że tego rodzaju automat wzbudzał powszechny podziw, a jego konstruktor i właściciel nieźle zarabiał.

Aż pewnego dnia bomba pękła, a miało to miejsce w Paryżu, dokąd Kempelen zajechał wraz ze swoim automatem. Tu wyszło na jaw, że wewnątrz automatu był ukryty karzełek — który zresztą zaliczał się do najsilniejszych szachistów — i on to zręcznie nietylko kierował maszynerją automatu, ale i rozgrywał zwycięsko partję. Pech chciał, że baron Kempelen pokłócił się poprostu z karzełkiem, który obsługiwał automat, no i ten zbuntował się. Nie pomogły ani prośby ani groźby. Karzełek opuścił swego chlebodawcę i zaczął na własną rękę zarabiać. Baron Kempelen musiał salwować się ucieczką. Nie zapomniał jednak przytem zabrać swego „Turka“, z którym później produkował się jeszcze w Medjolanie i Londynie.

Podobnie jak w innych miastach europejskich, tak samo i w Londynie można było oglądać w ubiegłym wieku automat t. zw. „Mefistofeles“, który za odpowiednią opłatą rozgrywał z chętnymi partję szachów. Nie trzeba dodawać już, że wewnątrz ukrywał się człowiek, który zręcznie manewrował skomplikowaną maszynerją. Oczywiście, człowiek ten musiał być też dobrym szachistą.

Poniżej zamieszczamy partję rozegraną przez taki automat.

Partja Nr. 50.

Białe: **Mefistofeles** Czarne: **X.**

Szkocka.

1. e2—e4 e7—e5	15. Sd4—b5 Gf8—c5+
2. Sg1—f3 Sb8—c6	16. Gc1—e3 Gd7—e6
3. d2—d4 e5×d4	17. Sb5×c7 Gc5×e3+
4. Sf3×d4 Hd8—h4	18. We1×e3 Ge6×d5
5. Sd4—f3 Hd4×e4+	19. Sc7×d5 Hg6—f7
6. Gf1—e2 d7—d5	20. c2—c4 Wh8—e8
7. 0—O Gc8—e6	21. We3—a3 Kc8—b8
8. Sb1—c3 He4—f5	22. Wa1—b1 Hf7—f8
9. Ge2—b5 Sg8—e7	23. b2—b4 Sc6×b4
10. Sf3—d4 Hf5—g6	24. Hd1—d4! Sb4—c6
11. f2—f4 f7—f5?	25. Wb1×b7+! Kb8×b7
12. Wf1—e1 Ge6—d7!	26. Wa3×a7+ Sc6×a7
13. Sc3×d5 0—0—0	27. Hd4—b6+ **poddały**
14. Gb5×c6 Se7×c6	

Partja Nr. 51.

Podstęp nie udał się.

Rzecz miała miejsce w czasach, kiedy gra w szachy znajdowała się jeszcze w powijakach, a hinduskie szczepy prowadziły ze sobą wzajemnie wojnę według zasad gry. Biały król walczył dzielnie, musiał jednak, ustępując przed nieprzyjacielską przemocą, coraz bardziej oddalać się od swych wojsk. Wkońcu, nie mając już innego wyjścia, postanowił użyć podstępu. Przebrał się mianowicie za nieprzyjacielskiego (czarnego) pionka. Niestety został rozpoznany i w jednym ciągu zamatowany.

Który z czarnych pionków jest białym królem i w jaki sposób zamatowano go?

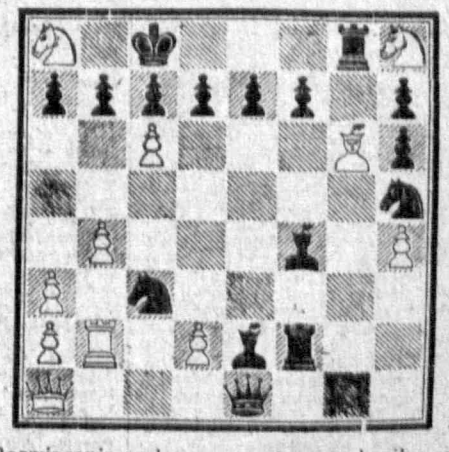

Rozwiązanie podamy w następnym kąciku szachowym.

Odpowiedzi Redakcji:

P. A. Wandas Prokocim. Już kilkakrotnie nadmienialiśmy, że za podręcznikami szachowemi należy poszukać w księgarniach i antykwarniach. „Kąciki szachowe“ z ub. roku są już wyczerpane. Jeżeli zależy Panu na bież. roku, to musi nam Pan zapodać, o które numery chodzi, a w miarę możności postaramy się je wysłać.

Obwieszczenia urzędowe

OBWIESZCZENIE

w sprawie wydawania kart żywnościowych na miesiąc maj 1943 r. w mieście Krakau. — Z dnia 14 kwietnia 1943 r.

Karty żywnościowe dla nieniemieckiej ludności będą wydawać jak jak dotychczas urzędy obwodowe w czasie **od dnia 15 do 30 kwietnia 1943 r.** Równocześnie będzie się wydawać na obszarze starego miasta karty na pobór mleka dla dzieci poniżej lat 3. W Urzędzie Wyżywienia, Pl. Matejki 10 i 11, będzie się wydawać w czasie zwykłych godzin urzędowych od godz. 7.30—11.30 i od godz. 14.30—17, w sobotę tylko od godz. 7.30—11:

1. **karty żywnościowe dla cudzoziemców:** według liter początkowych nazwisk od środy, dnia 14 kwietnia 1943 r., do czwartku, dnia 22 kwietnia 1943 r.; cudzoziemcy otrzymują karty żywnościowe jedynie za okazaniem ważnego paszportu zagranicznego i zezwolenia na pobyt,
2. **I i II dodatkowe karty żywnościowe dla nie-Niemców w pokoju 204:** od poniedziałku, dnia 19 kwietnia 1943 r., do czwartku, dnia 22 kwietnia 1943 r.

W miejsce zagubionych albo skradzionych kart żywnościowych nie wydaje się zasadniczo nowych.

Pobrane karty należy przeliczyć przy odbiorze. Późniejszych zażaleń co do niepełnej liczby otrzymanych kart nie będzie się uwzględniać.

Karty żywnościowe na maj 1943 r. będzie się wydawać tylko tym osobom, które wykażą, że zapłaciły przypadającą na nie daninę od mieszkańców za rok 1942 w całości, albo też, że były od daniny zwolnione. Dowód należy przedłożyć przy odbiorze kart!

Krakau, dnia 14 kwietnia 1943 r.

Stadthauptmann der Stadt Krakau
W zastępstwie: Dr. Doering.

OBWIESZCZENIE

w sprawie obowiązku zgłaszania będących do dyspozycji i wolnych lokali mieszkaniowych i użytkowych w mieście Krakau. Z dnia 8 kwietnia 1943 r.

Stosownie do zarządzenia Stadthauptmanna der Stadt Krakau o publicznem gospodarowaniu lokalami mieszkaniowemi i użytkowemi na obszarze miasta Krakau z dnia 6 listopada 1941 r. (Dz. Urz. GG. str. 1733) osoby uprawnione do dysponowania są obowiązane zgłaszać na piśmie Urzędowi Mieszkaniowemu przy Stadthauptmannie der Stadt Krakau wszystkie będące do dyspozycji lub wolne lokale mieszkaniowe i użytkowe **w ciągu 3 dni** od otrzymania wiadomości, że lokale są wolne albo wypowiedziane wzgl. opuszczone przez dotychczasowego posiadacza. Lokali mieszkaniowych i użytkowych, które będą wolne, względnie są już wolne, nie wolno ogłaszać publicznie (w gazetach itd.).

Wykroczenia podlegają karze grzywny do 1000 złotych, a w razie nieściągalności aresztu do 3 miesięcy, stosownie do § 11 rozporządzenia o sprawach mieszkaniowych z dnia 3 marca 1941 r. (Dz. Rozp. GG. str. 75).

Krakau, dnia 8 kwietnia 1943 r.

Rząd Generalnego Gubernatorstwa
Sekretarz Stanu
Specjalny Pełnomocnik dla Spraw Mieszkaniowych
Miasta Krakau
Griesshammer.

OBWIESZCZENIE

Zrzeszenie Przedsiębiorców Transportowych ogłasza, że od dnia 19 kwietnia do 29 kwietnia 1943 r. w godz. od 8—15 w biurze Zrzeszenia, Kraków, Pl WW. Świętych 10/II będzie wydawać karty na paszę za miesiąc kwiecień 1943. Członkowie otrzymują karty na paszę za okazaniem paszportu koni, legitymacji członkowskiej, dowodu zapłacenia składek oraz zaświadczenia o odrobieniu przydzielonej pracy.

1. Dnia 19 kwietnia 1943 dla wszystkich **nadzwyczajnych** członków Zrzeszenia zarejestrowanych do dnia 31 marca 1943 w Zrzeszeniu.
2. Dla zarejestrowanych do dnia 31 marca 1943 członków Zrzeszenia, a to właścicieli przedsiębiorstw transportowych:

Dnia 20 kwietnia 1943 r.	Nr. 300—500
Dnia 21 kwietnia 1943 r.	Nr. 501—700
Dnia 22 kwietnia 1943 r.	Nr 701—900
Dnia 27 kwietnia 1943 r.	Nr. 901—1000
Dnia 28 kwietnia 1943 r.	Nr. 1001—1200
Dnia 29 kwietnia 1943 r.	Nr. 1201—Reszta

Zgodnie z zarządzeniem Rządu G. G. zostaną zaopatrzone w paszę jedynie konie, które są zatrudnione w ważnych ze względów wojennych transportach. Odpowiednie zaświadczenie o wykonywanej tego rodzaju pracy należy przynieść przy przydziale!

Wszystkie przedterminowe lub opóźnione zgłoszenia nie będą uwzględniane.

Zrzeszenie Przedsiębiorców Transportowych
na Okręg Krakowski
Kierownik: Dr. Priuschegg.

Kupno nieruchomości

Willę piętrową, 12 ubikacyj, ogród 2400 sążni 182 drzew, zamienię na parcelę uzbrojoną w Krakowie, dopłacę. Zgł. pod „216“ Biuro Ogłoszeń Krajna, Kraków, Adolf Hitler-Platz 46. 4189k

Kupię natychmiast dom w Tarnowie, Wieliczce, Skawinie, Jordanowie, Makowie, Rabce, Brzesku, „Krakus“, Kraków, Zwierzyniecka 11/4, tel. 117-68. 6269

Domek drewniany stary w dobrym stanie, do rozbiórki i przewiezienia, kupię. Zgł. pod „Rozbiórka“ do Biura Ogłoszeń Krajna, Kraków, Adolf Hitler-Platz 46. 4164k

Kupujemy wszelkie nieruchomości: „Informator“, Kraków, Pijarska 19

Kupię dom z ogrodem, sadem w Wieliczce, pośrednictwo wykluczone. Zgł.: Goniec Krak., Kraków, „Nr. 4490“.

Parcelę lub mały domek, kupię okazyjnie w Krakowie. Zgłosz.: Goniec Krak. Kraków, „Nr. 4822“.

Kupię każdą realność, miejscowość obojętna. Zgłosz.: Goniec Krak. Kraków. „Nr. 5193“.

Kupię komfortowy dom z ogrodem 4—6 ubikacjowy, ładnie położony na peryferjach Krakowa. Zgłosz.: Goniec Krak., Kraków, „Nr. 5331“.

Kupię mały domek, blisko tramwaju, bez pośredników. Zgł.: Goniec Krak. Kraków, „Nr. 5450“

Sprzedaż nieruchomości

Parcelę 500—1000 sążni tanio sprzedam. Parcelę 200 sążni, suchą, słoneczną, niedrogo. Połowę kamienicy, 15 ubikacyj, Łobzów, sprzeda. Dom drewniany, 3 mieszkania, stajnia, stodoła, drewutnia, 600 sążni ogrodu (Wieliczka). Parcelę 197 sążni, uzbrojoną, Kraków, sprzeda Grzywacz, Kraków-Podgórze, Kalwaryjska 27/11. 6578

Rabka. Sprzedaż — kupno will, domów parcel przeprowadza Biuro „Universal“ Augustyńskiego. Rabka telefon 196. 3151k

Po 12.000 zł. sprzedajemy piękne, zalesione parcele u granic Warszawy dojazd tramwajem, dawniej autobusem na miejsce. Plany: parcelacyjny i zabudowy osiedla zatwierdzone w latach 1932/3. Własność aryjska. Nabywaną działkę wydziela się do oddzielnej księgi hipotecznej. Przyjazd do Warszawy dla podpisania aktu notarjalnego niekonieczny! Dla osób będących w Warszawie, organizujemy w czwartki i niedziele wyjazdy w teren. „Tereny“ Koncesjonowane Biuro dla Handlu Nieruchomościami H Gołębiowski Warszawa Marszałkowska 60-14 telefon 729-55 3868k

Parcele budowlane przemysłowe, kamienice komfortowe domy i wille sprawdzone w Urzędzie Planowania Miasta hipotece i zbadane na miejscu sprzedaje Biuro Parcelacyjne Kraków, ul. Sienna 5/7 I piętro (dom Ks. Piotra Skargi) telefon 113-64 od 10 do 17 bez przerwy 894

Dom nowomurowany 6 ubikacyj, elektryka, ogródek blisko autostrady 20 minut tramwaj natychmiast sprzeda „Krakus“. Kraków Zwierzyniecka 11/4. tel. 117-68.

Kamienicę trzypiętrową, komfortową, sprzedam korzystnie. Zgł. pod „217“ Biuro Ogłoszeń Krajna, Kraków, Adolf Hitler-Platz 46.

Rabka-Zdrój. Piękną parcelę, centrum Zdroju, sprzedam. Rabka, skrytka poeztowa 25. 5978

Parcelę budowlaną 300 sążni, wydzieloną, ul. Jul. Lea. Parcelę 430 sążni, wydzieloną, budowlaną, Łobzów, dzielnica XVI., tanio sprzedam. Kraków, Sienna 5/7, I. p., tel. 113-64 od 10—17 bez przerwy. 6040

1095 sążni blok, podzielony na 4 parcele budowlane w prynypalnej dzielnicy Krakowa, nadający się na magazyny, okazyjnie sprzedam. Kraków, Sienna 5, I. p., m. 7, tel. 113-64 od 10—17 bez przerwy. 6041

Dom, 3 pokoje, kuchnia, ogród, elektryka, okazyjnie sprzeda „Lokata“, Kraków, Łobzowska 4.

Okazja! Parcele budowlane, Prądnik, Podgórze, Skawina, sprzeda „Lokata“, Kraków, ul. Łobzowska 4. 6151

Kamienice, ziemie rolne, wille, parcele, okazyjnie poleca „Lokata“, Kraków, Łobzowska 4. 6152

Dom drewniany, 3 ubik., 400 sążniowy ogród owoc., Skawina, okazyjnie sprzeda Kraków, Mały Rynek I, I. p., ofic. 6253

Swoszowice, domek 2 ubik., 1400 sąż. ziemi ornej, okazyjnie sprzeda Kraków, Mały Rynek 1. I. p., oficyny. 6254

Dom nowomurowany, ładny, solidny, 6 ubikacyj, 130 sążni ogrodu, elektryka, Prokocim, natychmiast okazyjnie sprzeda „Krakus“ Kraków, Zwierzyniecka 11/4, tel. 117-68. 6271

Warszawa i okolice. Domy, wille, place, kolonie, sprzedaje „Koniunktura“, Warszawa, Marszałkowska 108 m. 9, tel. 340-43 i 657-31 po 7 wiecz. telef. 718-14. Hipoteki sprawdzone. Informacje listowne. 3791k

Rabka-Zdrój. Ćwiartkę luksusowego pensjonatu w centrum Zdroju sprzedam. Rabka, skrytka pocz. 25.

Dom murow., 5 ubik., narożnik, Prądnik Czerwony, okazyjnie sprzeda: Kraków, Mały Rynek 1, I. p., oficyna. 6263

Domu w Dębnikach, 18 ubik., połowę okazyjnie sprzeda: Kraków, Mały Rynek 1, I p., of. 6264

Swoszowice. Willę murowaną, komfortową, 6-pokojową, zabudowania, wodociąg, 2½ mrg. ogrodu owocowo-warzywnego, 200 drzew, inwentarze żywy i martwy — sprzeda Skowroński, — Kraków, Adolf Hitler-Platz 39, tel. 158-66.

Zakopane. Pensjonat 20-pokojowy, umeblowany, duży ogród, — sprzeda Skowroński, — Kraków, Adolf Hitler-Platz 39. 6325

Kamienicę I-p., 24 ubik., nową, ul. Wielicka, tanio sprzeda Skowroński, Kraków, Adolf Hitler-Platz 39

Parcelę 600 m², przy ul. Urzędniczej, oddam w zamian za równowartościową część kamienicy komfortowej w śródmieściu. — KBZ, Kraków, Basztowa 10, m. 1, telef. 159-35. 6347

Parcela budowl. 128 sążni, piękne położenie Borek Fałecki: KBZ. Kraków, Basztowa 10, m. 1, — telefon 159-35 6177

Parcelę w Borku Fałeckim 1.170 sążni, okazyjnie sprzeda: Kraków, Mały Rynek 1, I p. of. 6255

Kamienicy III. p., narożnikowej, 72 ubik., przy tramwaju 1/5 część b. tanio sprzeda KBZ Kraków, Basztowa 10/1, tel. 159-35. 6348

Parcela budowl. 247 sążni, Bronowice Małe, zaraz: KBZ, Kraków, Basztowa 10, m. 1, tel. 159-35.

Część kamienicy II-p. w śródmieściu, tanio: KBZ, Kraków, Basztowa 10, m. 1, tel. 159-35. 6179

Kamienica piętrowa, 9 ubik., blisko tramwaju Podgórze: KBZ, Kraków, Basztowa 10, m. 1, telef. 159-35. 6180

Dom murowany 7-ubikacjowy, ew. wolne mieszkanie, blisko tramwaj: KBZ, Kraków, Basztowa 10, m. 1, telefon 159-35. 6181

Parcelę 208 sążni, ul. Ks. Józefa, okazyjnie sprzeda: Kraków, Mały Rynek 1, I p., ofic. 6256

Parcelę za Parkiem Krak. 197 sąż., 12 m. front, okazyjnie sprzeda: Kraków, Mały Rynek 1, I p., ofic.

Parcele i domy w różnych dzielnicach Krakowa okazyjnie sprzeda: Kraków, Mały Rynek 1, I p. ofic.

Domek drewniany, 300 sążni parceli w Bochni, okazyjnie sprzeda: Kraków, Mały Rynek 1, I p., ofic.

Gospodarstwo czteromorgowe, zabudowania gospodarcze, sprzeda: „Informator“, Kraków, Pijarska 19

Lwów — kamienicę dwupiętrową, centrum miasta, sprzeda: „Informator“, Kraków, Pijarska 19.

Kamienice, wille, parcele, sprzedaż — zamiany: „Informator“, Kraków, Pijarska 19. 4211k

Prokocim — parcelę, 25 metrów frontu przy Al. Kasztanowej, zaraz sprzedam. Kraków, Florjańska 18, II. p., oficyna. 5568

Parcele pod trzechpiętrową kamienice przy Popiela. Parcelę, 1350 metrów kwadartowych ul. Dworska, tanio sprzedam. Kraków, ul. Florjańska 18, II. p., oficyny.

Parcela 200 s Wola Duchacka, parcela 590 s. Borek Fałecki-Zaborze, Dom nowy, 2-rodzinny, Prokocim tanio do sprzedania. Wiad.: Starowiślna 36, m 19, oficyna. 6538

Sprzedaż

Okaz niebieskiego lisa, całego, do sprzedania. Kraków, ul. Sołtyka 10, m. 1. 6446

Piecyk-kuchenkę w bardzo dobrym stanie, okazyjnie sprzedam. Zgłoszenia: Kraków, Stradom 13, Bar.

Singera maszynę, krytą piękną, sprzedam Kraków, Kościuszki 60, m 6. 6142

Biżuterja, ozdoby, wyroby srebrne zegarki damskie i męskie w wielkim wyborze stale na składzie: Kraków, Krakowska 1. Arkady.

Ubranie jasne, lakierki 45 sprzedam. Kraków, Plac Marjacki 3/2.

Sprzedam motory elektryczne, prądu stałego i zmiennego od ½ KM do 15 KM i wiele innych rzeczy żelaznych. Kraków, Krakowska 30. 6423

Klubowy garnitur skórzany, ładny, porządny, sprzedam. Kraków, św. Marka 19, narożnik Florjańskiej. Sklep tapicerski. 6665

Sprzedam szafę, szafkę nocną i dywan. Zgłoszenia tylko w sobotę od godz. 3-ciej po poł. Kraków-Dębniki, ul. Zduńska 12, 2-gi dzwonek od góry. 4224k

Tapczan do sprzedania. Oglądać niedziela. Kraków, Ks. Józefa 29/4, oficyna. 4225k

Wagi, kasety stalowe, sprzeda Kraków, Miej. Hala Targowa, sklep 21. 6334

Sprzedam! motor Deutz leżący 4 KM, stan bardzo dobry. Motor DKW. stojący 4.5 KM. Obydwa motory nadające się do napędu młocarni szeroko-młotnych. Dynamo 220 Volt, 32 Amp. Dynamo 115 Volt, 27 Amp. dla oświetlenia młynów, mogę dostarczyć motory elektr. prądu zmiennego 220/380 Volt od 1 do 50 KM. Wykonuję instalacje siły i światła. Firma Konc. A. Marcinkowski, Jędrzejów, Rynek 10. 6362

Lisa srebrnego, sprzedam. Kraków, Kołłątaja 7/26. 6439

Sukienkę liturgiczną do I Komunji św., sprzedam. Kraków, Kołłątaja 7/26. 6440

Maszyna do szycia, kryta, okazyjnie do sprzedania. Kraków, Staszica 14/3, przecznica Szlaku.

Bieliźniarka nowoczesna, fornier orzech — może być użyte jako kredens. — Umywalnia z płytą marmurową i dużym lustrem. — Wózek sportowy dziecięcy. Wszystko w b. dobrym stanie, sprzedam. Kraków-Dębniki, ul. Zagrody 3/3.

Wózek autko „Konkon“, biały z materacykami, sprzedam. Wiadomość: Kraków, Dietla 1/11.

Sprzedam: Buciki damskie, pantofelki lakierowe i sportowe Nr. 36, 37/38, męskie półbuciki Nr. 40/41, maszynkę „Domogaz“. — Kraków, św. Sebastjana 29/9, oficyny, parter. 6594

Ubranie na wysokiego, bielizna męska, kuchenka elektryczna, obrazy, trzewiki 42, 43, płyty, figurki porcelanowe, inne, sprzedam. Kraków, Szlak 17/5, II. p.

Srebro stołowe na 6 lub 12 osób w kasecie, orzech kaukazki, sprzedam. Kraków, św. Sebastjana 20/2.

Sprzedam tanio materace włosienne, stan bardzo dobry, bieliznę pościelową, zastawę platery, 2 żelazka gazowe. Kraków, Helclów 9, m. 9. 6625

Maszyna do pisania L. C. Schmith & Bross tanio sprzedam. Kraków, Zwierzyniecka 5, Zakład Mechan.

Wózek głęboki, w dobrym stanie, sprzedam. Kraków, Dietla 79/14, między godz. 5—7. 6635

Lodownię dwudrzwiową, solidną, sprzedam. Kraków, Kraszewskiego 11, m 4. 6646

Serwis obiadowy na 6 osób, 24 części, okazyjnie sprzedam, oglądać między 3—7. Kraków, Starowiślna 34/11. 6661

Sprzedam wózek-autko. Kraków-Dębniki, Ustronie 3/16. 6669

Harmonie na 24 i 48 basów, do sprzedania. Kraków, Mikołajska 4, m. 32. 6672

Fortepian krótki, krzyżowy, natychmiast sprzedam. Kraków, Sołtyka 5/9. 6676

Suknię jedwabną w kwiaty, wełnianą niebieską i czarną, dobry stan, płaszcz damski, pelerynę na niższą sprzedam. Kraków, Długo 28/9. II p., ofic.

Raglan na niskiego, ubranie wizytowe, ubranie ciemne i marynarka płócienna na 15 lat, sukienkę czarną i jasną, sprzedam. Kraków, Dunajewskiego 55/24, prawa oficyna, od 2—4. 6712

Ubranie popielate na szczupłego, suknię brązową, płaszcz granat, buciki męskie 40 sprzedam. Kraków, Madalińskiego 10, m. 7

Piękny, duży, biały szal wełniany, okazyjnie sprzedam. Zgłosz.: Goniec Krakowski, Kraków, „Nr. 4223k“

Jadalnię orzechową, wiedeńską, b. dobry stan, serwetę gobelinową, kapę na łóżka, kretonową, dywan smyrna 2×1.20, sprzedam. Kraków, Dunajewskiego 55/24, prawa oficyna, od 2—4. 6714

Patefon elektr. w nowoczesnej szafce, z wbudowanym wzmacniaczem 9 watt, oraz kompensatorem basów, sprzeda Biuro Pomiarowe, Kraków, św. Jana 14, I p., godz. 9—14, oprócz niedzieli.

Pieprz namiastka i wszystkie korzenie namiastki poleca Hurtownia Kupców Polskich, — Kraków, Krupnicza 11. 6487

Obrazy wybitnych malarzy Sprzedaż, kupno ocena: Halina Grzybowska. Kraków. Zwierzyniecka Nr. 14. 5251

Tapczany, sypialnie, jadalnie, pokoje komb. poleca Wytwórnia Mebli, Kraków. Starowiślna 35 (sklep). 3528

Patefon elektryczny albo zmieniacz ze wzmacniaczem sprzedam tanio: Kraków Długa 17, m 2a

„Paillard“, patefon elektryczny z szafirowym adapterem, sprzedam. Kraków. Długa 7/6, 2—6. 5619

Ślubna suknia okazyjnie do sprzedania. Wiadomość: Kraków, Starowiślna 37. 5883

Futro męskie, „murmle“, lis krzyżak, kostjum sportowy i ubranie, sprzedam. Kraków. Długa 49/2.

Miotły, szczotki do ubrań, do butów, mazaki, do szorowania, do zamiatania, do rąk po cenach fabrycznych tylko kupcom i spółdzielniom: Hurtownia Kupców Polskich, Kraków, Krupnicza 11. 6488

Sprzedam maszynę „Heros“, pierścieniową, krytą, pierwszorzędną. Kraków. Zamojskiego 7/11, IV. p

Sprzedam wózek dziecięcy, głęboki, kilim 2×1.5, wannę cynkową, kurtkę skórzaną, obrazy Kamockiego, Pieńkowskiego, Jarockiego, Terleckiego. Kraków, św. Marka 7/9, m. 4. 6356

Obrazy znanych malarzy sprzedam. Płacę najwyższe ceny. J. Brachel Salon Obrazów. Krak., Florjańska 8

Zamki błyskawiczne, grzebienie metalowe. Sprzedaż fabryczna za zaliczeniem. B/H. Kurowski, Warszawa plac Napoleona 9. 3910k

Gwintowniki, wiertła, noże tokarniane, tarcze szlifierskie, inne artykuły techniczne poleca f-ma K. Brzeziński. Kraków. Krakowska 1.

Winorośle szlachetne, mrozoodporne w cenie zł. 17.— I wybór, zł. 16.— II wybór, jasne lub ciemne, wysyła po nadesłaniu 50% zaliczki, Przedsiębiorstwo Ogrodnicze Tadeusz Pietruszka i Ska, Warszawa, Marszałkowska 118. 4112k

Tapczany, sypialnie, jadalnie, pokoje komb. poleca Wytwórnia Mebli Kraków Meiselsa 4 3526

Patefony elektryczne z wmontowanemi wzmacniaczami, w nowoczesnych szafach, sprzeda Firma Kontakt Kraków, Stradom 18.

Maszyny do szycia tanio sprzedam. Kraków Krowoderska 53, m. 10.

Sprzedam fortepian, krótki, wiedeński i maszynę do pisania „Continental“ z długim wałkiem, można oglądać Kraków, św. Agnieszki 1/4, I. p. 4955

Futerał na harmonję, 120 basów, sprzedam. Kraków, Kalwaryjska 12, m. 14 4975

Galanterję i t. p. poleca firma „Jola“. Kraków, św. Tomasza 10.

Silniki elektryczne prądu stałego i zmiennego, dynama, sprzęt elektroinstalacyjny dostarcza Biuro Techniczne. Kraków, Florjańska 20

Dentystyczne cementy, woski, lekarstwa sprzedaje Skład Artykułów Dentystycznych Irena Pyrkowa, Kraków, Asnyka 3. 5683

Półbuty chłopięce 36, wysokie 37, 30, płaszczyk dziewczęcy sześcioletni, używane, sprzedam: Kraków, Krowoderska 53/7. 5687

Wózek sportowy luksusowy, oraz głęboki na łożyskach kulkowych, sprzedam. Kraków. Krzywa 13/11 II. p. ganek. 5864

Maszynę do szycia, krytą, stan bardzo dobry, sprzedam. Kraków, Grzegórzecka 34a/8. 6224

Marynarkę czarną, spodnie w paski, kurtkę, zarzutkę, buciki 40—41, sprzedam. Oglądać 13—15, Kraków, Pierackiego 25/5. 6302

Obrazy, sprzedaż kupno i ocena: L. Wiadrowski. Kraków Florjańska 7, w podworcu 654k

Abażury: Wytw. „Fox“ Kraków, Sławkowska 30 3729k

Centralny skład farb i chemikalij „Farbola“ Fr Ponicki. Krakau, Johann Hallerstrasse 22 (Długa): Farby, lakiery, chemikalje i inne. Sprzedaż hurtowa i detaliczna.

Abażury do lamp wiszących stołowych i nocnych poleca Skład Artykułów Elektrotechnicznych „Żar“ Kraków Sławkowska 11 telefon 220-21 2252k

Szewcy, cholewkarze potrzebują do egzaminów podręcznika materjałoznawstwa i anatomji w zawodzie szewskim. Samouczek kroju i katnik do modelowania. Tylko za poprzedniem nadesłaniem 18.— zł wysyła Spółdzielnia Szewsko-Cholewkarska Kalwarja Zebrzydowska

2.500 par podeszew drewnianych letnich męskich i chłopięcych oraz lakierowanych damskich tanio sprzedamy całość lub częściowo. Zbyt i Przeróbka. Reichshof. Rynek 21 3372k

Młyńskie maszyny — kamienie, turbiny wodne, wykład do jagielników, kamieni perlaków, siatki młyńskie, spinacze pas., gurt., elewator, śruby, klamry workowe oraz wszelkie artykuły młyńskie poleca Eugenjusz Pałaszewski — Warszawa, Poznańska 38/3. 3452k

Sandały damskie na spodach lakierowanych z ładnemi kolorowemi taśmami, sprzedaje sklepom „Zbyt i Przeróbka“. Reichshof, Rynek 21. 3631k

Uwaga! PP. Fryzjerzy!! Polecamy nowoczesne elektryczne suszarki „Wicher“. Posiadamy wszelkie artykuły i narzędzia fryzjerskie: jak kosmetyki, oraz całkowite urządzenia zakładów. — Specjalna wysyłka na prowincję. Br. Stryjkowski, Warszawa, ul. Mokotowska 40. tel. 9.31-94.

Olejki, esencje, barwniki do ciast cukrów, lemoniad artykułów spożywczych i perfumeryjnych. Hurt. detal D/H Z. Sypniewski Warszawa Franciszkańska 9 telefon 11-17-99 i 11-16-55. 3821k

Firma „Sprzęt Rybacki“ poleca w wielkim wyborze muszki na pstrągi i łososie. Wędziska klejone. Komplet żyłek i haczyków. Sieci i płótna rybackie. Warszawa. Smolna 18. 3922k

Zupy: grzybowa, królewska, krupnik, sosy, przyprawy do zup, kostki buljonowe: Hurtownia Kupców Polskich, Kraków, Krupnicza 11.

Pieczątki gumowe oraz szyldy: Sieprawski Kraków Grodzka 36.

Elektryczne lampy, kuchenki żelazka poduszki, materjały elektroinstalacyjne poleca: „Żar“ Kraków Sławkowska 11 podwórze.

Sadzonki leśne, żywopłotowe, drzewka parkowe, ozdobne dostarczają Szkółki Darz-Bór. Triebling. Nowy Sącz. 3201k

Tapczan nowy do sprzedania: Kraków. Starowiślna 33/3. 3630k

Psy pokojowe oraz łańcuchowe sprzedaje i kupuje Hodowla, Kraków, Wadowicka 39, przedłużenie Kalwaryjskiej. 3946k

Sprzedam dwa komplety materacy włosiennych. Kraków. Meiselsa 8/4.

Aparat kinowy 9.5, oraz filmy stumetrowe sprzedam okazyjnie. — Dworski, Kraków, Grodzka 65.

Uwaga! Tanio! Makatki, obrusy papierowe, papier pakowy, materjały piśmienne, szpagat papierowy: Warszawa, ul. Świętokrzyska 39, Antoni Ruzik. 4105k

Azalje kwitnące i inne doniczkowo-ogrodowe kwiaty. Samoczynny rozpylacz gazowy, oraz okna, sprzedam. Kraków, Wyspiańskiego 14. 6713

Młyńskie maszyny, motory gazowe, wszelkie przybory itp. Plany budowa remonty: Zakład budowy młynów Kraków Mazowiecka 35 telefon 102-44. 9493

Fortepian wiedeński, pełnopancerny. Wirth, sprzedam. Zgłosz.: Goniec Krak. Kraków „Nr. 4842“

Obrazy — sprzedaż, kupno, fachowa bezpłatna ocena: Kraków, Łobzowska 6, Salon Obrazów. 5284

Szewską maszynę cylindrówkę, sprzedam. Kraków, ul. Pędzichów 3, pracownia obuwia. 5307

Sypialnię z bieliźniarką jadalnię krzesła, stoliki, szafy, tapczan sprzeda Magazyn Mebli. Kraków, Kopernika 8. 5394

Jadalnię piękną najnowocześniejszą, orzech kaukaski, sprzedam: Kraków, Adolf Hitler-Platz 39, m. 7. 5560

Tanio kupić można różne rzeczy, jak ubrania, palta płaszcze damskie i męskie, futra, bieliznę osobistą, stołową, pościelową, obuwie, patefony i wszelkie inne rzeczy w sklepie: Kraków, ul. Krakowska 36. 5586

Patefony walizkowe i elektryczne wzmacniacze do patefonów, kilimy i dywany w różnych wielkościach zegarki na rękę i kieszonkowe męskie i damskie bryczesy firanki, kapy na łóżka stale na składzie: Kraków Krakowska 36.

Meble różne sypialnie, jadalnie, pokoje kombinowane, sprzedaje Hala Meblowa, Kraków, Grodzka 59

Sprzedajemy tanio używane ubrania bieliznę pościelową, kapy, koce kilimy, kapy pluszowe oraz inne ładne rzeczy: Kraków, św. Krzyża 7, sklep. 5599

Obrazy najlepszych artystów polskich: Wawrzecki, Kraków, Wiślna 9. Sprzedaż ocena kupno. 5602

Kuchnia gazowa 3-płomienna, z dwoma piekarnikami, stolikowa dwie „Junkers“, okazyjnie sprzeda D/H. Centrala Światła“. Kraków, Dietla 35, tel. 167-27. 5727

Komis, Grodzka 59 — okazyjnie sprzeda: sukienki, płaszcze, dywany, kryształy, futro łapkowe, peleryne z niebieskiego lisa firany

Singera maszynę krytą, sprzedam. Kraków, Mogilska 51/5. 5788

Żelazka elektryczne „Brabork“ domowe i krawieckie, najwyższy gatunek, poleca D/H. Centrala Światła, Kraków, Dietla 35, tel. 167-27.

Lampy elektryczne, armatury oświetleniowe, materjały elektrotechniczne w wielkim wyborze poleca D/H., Centrala Światła, Kraków, Dietla 35, tel. 167-27. 5874

Kuchenki elektryczne, grzałki, grzejniki w wielkim wyborze poleca D/H. Centrala Światła, Kraków, Dietla 35, tel. 167-27. 5875

Ślubne welony i do Komunji św. poleca sklep, Kraków, Starowiślna 37. 5884

Pianino koncertowe pancerne, czarne, sprzedam szybko: Kraków, Krowoderska 50, I p. 5936

Kostjum jasny mało używany, w dobrym stanie, do sprzedania: Kraków, Gołębia 6, m. 5, godz. 10—1, 3—6. 5941

Fortepian pełnopancerny, krótki tanio sprzedam: Kraków, Karmelicka 17/9. 6105

Singera maszynę, gabinetową, damską pierwszorzędną, sprzedam. Kraków. Krakowska 39, I. p. m 19. 6116

Lisa srebrnego, stan pierwszorzędny, sprzedam. Kraków, Topolowa 19, m. 6. 6149

Trencz na niskiego sprzedam. Kraków, Dietla 19/17. 6160

Obrazy wybitnych artystów w wielkim wyborze, najprzystępniejsze ceny: Wawrzecki, Kraków, Wiślna 9. Sprzedaż, kupno, ocena. 6185

Obrazy najwybitniejszych malarzy polskich sprzeda okazyjnie Dom Komisowy, Kraków, plac Dominikański 4. 6186

Harmonia „Scandalli“, 80 basów, register i „Paolo Soprani“, 80 basów, register, do sprzedania. Kraków, św. Tomasza 22. Fryzjer

Singera gabinetową, maszynę damską, pierścionek z brylantem, kostjum damski pop., sprzedam. Kraków, Groble 20/6. 6282

Maszynę krawiecką 31 k 15, nadaje się do skóry, sprzedam. Kraków, Krowoderska 52, I. p. 6292

Biurko czarne, fotel, stolik do kart, szafę antyczną na kryształy lub książki, płachtę 3×5, sprzedam. Kraków, ul. Krowoderska 52, I. p. 6293

Patefon pierwszorzędny, dwusprężynowy z płytami, sprzedam. Kraków, Kalwaryjska 6/5. 6395

Sienniki, chodniki, torby, poleca M. Grabowska, Kraków, Starowiślna 17, sklep. 6417

Patefon dwusprężynowy, markowy, pierwszorzędny z płytami, sprzedam. Kraków, ul. Brodzińskiego 3/15, III. p. 6428

Sypialnię i tapczan, sprzedam. Kraków, Jul. Lea 22a/2. 6497

Harmonję pianową, 80 basów z registrem, sprzedam: Kraków, Arjańska 7/2. 6518

Kostjum brązowy, płaszcz damski, jasno beż., sprzeda Kraków, Kochanowskiego 2/2. 6539

Futro sealskinowe, stan bardzo dobry, sprzedam Kraków, Lubicz 26, u dozorcy (suterena). 6556

Kostjum damski granat, bielski kamgarn stan pierwszorzędny, sprzedam Kraków, Helclów 3/8, godz. 16—19. 6575

Za spokój duszy ś. p.
Dr Zofii z Pohlów Zenneggowej de SCHARFENSTEIN
i ś. p.
Krzysztofa Zennegga de SCHARFENSTEIN
odbędzie się
NABOŻEŃSTWO ŻAŁOBNE
w Kościele OO. Dominikanów w Krakowie w niedzielę 18. IV. br. o g. 11.30, na które Krewnych, Przyjaciół oraz Znajomych zaprasza w smutku pogrążona
6717 **RODZINA.**
Osobnych zawiadomień nie rozsyła się.

Ś. † P.
KAZIMIERZ MISSONA
emer. dyrektor gimn.
zmarł 15-go kwietnia br., po krótkich, a ciężkich cierpieniach.
NABOŻEŃSTWO ŻAŁOBNE
odbędzie się 19-go kwietnia br. o godz. 11-tej przed poł. w Kaplicy Cmentarnej, po czym nastąpi eksportacja zwłok, o czym zawiadamiają w nieutulonym żalu pogrążeni
6673 **ŻONA I RODZINA.**

Jako w pierwszą bolesną rocznicę tragicznej śmierci mej najdroższej Żony i najlepszej Matki śp.
WANDY GIELAS
i Najukochańszego Synka
ZBYSIA GIELASA
za spokój Ich dusz zostanie odprawiona
MSZA ŚWIĘTA
w kościele SS. Norbertanek na Salwatorze dnia 21. IV. 1943 r. o godz. 8-ej rano, na którą to zaprasza się Krewnych, Znajomych i Przyjaciół.
Mąż, Ojciec i Rodzina.
Zwłoki zostały przeniesione do grobowca rodzinnego na cmentarzu Zwierzynieckim w Krakowie.

PODZIĘKOWANIE
Przewielebnemu Duchowieństwu, SS. Szarytkom, oraz wszystkim, którzy oddali
Annie HLOUSZEK-GÓRNEJ
nieodżałowanej Żonie Córce i Siostrze, zgasłej przedwcześnie w Rabce dnia 11 marca 1943 r., — składamy głębokie, z serca płynące podziękowanie.
Mąż z córeczką. Matka i rodzeństwo.

PODZIĘKOWANIE
Serdeczne Bóg zapłać składamy wszystkim Tym, którzy okazali nam tyle współczucia i ofiarnej pomocy w tej tak ciężkiej dla nas chwili po stracie ukochanego Męża i Ojca ś. p.
WŁADYSŁAWA POPKA
a w szczególności **Ks. Dr. Ferdynandowi Machayowi, Przyjaciołom** i Kolegom Zmarłego, Cechowi rzemiosł budowlanych, Pracownikom Firmy, oraz licznym Znajomym, którzy oddali ostatnią przysługę w drodze na wieczny spoczynek,
Żona i dzieci.

Singera maszynę gabinetową, sprzedam tanio. Kraków, Benedykta 14, przecznica Limanowskiego.

Hydrofory, zbiorniki (pompy z motorami elektrycznemi i benzynowemi): „Światłomotor“, Kraków, ul. św. Jana 13. 6407

Certo Doline F. 2.8 i statyw, sprzedam. Kraków, Paulińska 2/15.

Agregaty do oświetlania i ładowania akumulatorów 12, 110 i 220 Volt: „Światłomotor“, Kraków, św. Jana 13. 6403

Piękny kremowy płaszcz na szczupłą, sprzedam. Kraków, Dietla 109, m. 1. 6331

Zarzutka piękna, czarna, nadająca się dla księdza, do sprzedania. Kraków, Dietla 109/1. 6323

Lisa czarnego, nakrycie platerowe „Norblin“ na 4 osoby, ładną wiosenną kurtkę brązową damską sprzedam. Kraków, Garbarska 7, m. 4, schody na prawo. 4176k

Wytwórnia toreb papierowych, Sprzedaż Papieru i Szpagatu J. Pogorzelska, Warszawa, Przechodnia 1, m. 4, tel. 304-09, w podworzu, prawa oficyna, II p., Prowincja za zaliczeniem. 4174k

Pasta do obuwia czarna, na kompoz. terpentyn. 18 zł. kg. Zaprawa do podłóg w kolorach: białym, orzech jasny, orzech ciemny, mahoń. — Sprzedaż w blaszankach 11 kg. i paczkach 25 kg. Kg. 10.20 zł. „Bazar“, Warszawa, ul. Przechodnia 7. Prowincja za zaliczeniem.

Sprzedam obrus biały i kolorowy na 6 osób, prześcieradło kąpielowe, suknię czarną jedwabną i woal. Oglądać godz. 13—19, Kraków, Karmelicka 9/10, oficyna. 4177k

Sprzedam aparat fotograficzny „Zeiss Ikon“ 1:6×3, F=10,5 cm, z futerałem, 2 ubrania, zarzutkę gabardynową, spodnie sportowe, wzrost 1.75, szczupły. Oglądać godzina 13—19, Kraków, Karmelicka 9/10, oficyna. 4178k

Filateliści! Znaczki Polski. Gen. Gubernatorstwa i nowości filatelistycznych dostarcza Biuro Filatelistyczne „Glob“. Siedlce, Jagiellońska 3. Cennik gratis. 3756k

Łóżko polowe, tapczan dwuosobowy, materace: Kraków, św. Marka 19, narożnik Florjańskiej, Wytwórnia tapicerska. 4172k

Obraz duży, nadający się do klasztoru, kościoła, treści religijnej, także książkę kucharską Prof. Pietkow, sprzedam. Wiadomość: Kraków-Borek Fałęcki, Kopernika-Boczna 169. 4169k

Obcasy drewniane i koturny: Fabr. „Wiór", Częstochowa, Kawia 12/14

Umywalnia marmurowa, wiedeńska, duża, dwa łóżka blaszane (ew. pojedyncze) do sprzedania: Kraków, św. Łazarza 9, m. 4. 4171k

Z dobrych najlepsze, wsuwki do włosów „Jola": Skład fabryczny „Bazar", Warszawa, ul. Przechodnia 7. Przedstawiciele poszukiwani. 4173k

Kosmetyka, wody kwiatowe, kolońskie, perfumy, pudry, pasty do zębów, wazelina, gliceryna, kremy, szampony, szminki, pudry dla dzieci, sole do nóg itd. poleca po cenach oryginalnych tylko kupcom, drogerjom, aptekom, spółdzielniom Hurtownia Kupców Polskich, Kraków, Krupnicza 11, — telefon 222-88. 6484

Dynama 5, 7, 12 koni, 110 i 220 Volt, sprzedam. „Światłomotor", Kraków, św. Jana 13. 6409

100 powieści za 1000 złotych! Dobór staranny z powieści wartościowych, przeważnie oprawnych, używanych, stan dobry. Wysyłamy po uprzedniem nadesłaniu należności. Stefan Kamiński, Kraków, Karmelicka 29, tel. 141-34 i 114-38.

Meble; sypialnie, jadalnie, szafę kombinowaną oraz trójdzielną sprzeda Stolarnia, Kraków, Starowiślna 35, w sieni na prawo (nie sklep). 3745k

Trociny w mniejszych i większych ilościach stale do sprzedania. Zgł.: Goniec Krak., Kraków, „Nr 4212k"

Pudełka tekturowe zwykłe i do tłuszczów. Ceny fabryczne. Prowincja za zaliczeniem. J. Zaniewicki, Warszawa, Wspólna 14.

Futro perskie okazyjnie do sprzedania: Kraków, Łobzowska 45/4a.

Akordeon, 12 basów, sprzedam. Kraków, Starowiślna 83/7. 5552

Wannę, umywalkę, krzesła Thoneta, sprzedam. Łaźnia, Kraków, św. Gertrudy 19. 5606

Maszynę do pisania „Adler" aparat mało-obrazkowy „Velli" i Leicę II, sprzedam. Wiad.: Kraków, Al. Krasińskiego 21/11, of., od 5—7. 5802

Trzewiki sznurkowe, kolorowe, okazyjnie perzedam. Kraków, ul. Szewska 19/7. 5803

Akordeon z registrem, 100 basów, sprzedam. Kraków, Sławkowska 14, m. 8, po południu. 5804

Maszyny i przybory biurowe. — Sprzedaż — Kupno. Agentura Handlowa Gołębiowski-Rafalski, Kraków, św. Marka 27, tel. 226-45.

Lisa srebrnego i niebieskiego, ubranie, futro perskie, prochowiec, srebro stołowe okazyjnie można nabyć w Komisie, Kraków, Grodzka 59. 5825

Ubranie męskie, dobry stan, kostjum damski, spódniczka, sukienka, bluzeczka jedwabna, wełniana, futro używane, płaszcz wiosenny, buty cholewami, sprzedam. Wiadomość: Kraków, Grodzka 47, Pralnia. 6044

Tapczan dwuosobowy, szafy, stoliki, jadalnię gotycką, korale, siatki, lampę naftową, krzesła, kryształy, sprzedam. Kraków, Kopernika 8/4. 6229

Szafę kombinowaną, biurko orzechowe i dębowe, sprzeda Magazyn Mebli. Kraków, Kopernika 8.

Ubranie popielate (średni wzrost), oraz płaszcz letni, męski, sprzedam. Wiadomość: Magazyn Mebli, Kraków, Kopernika 8. 6233

Srebrne nakrycie, nie używane, 12 i 6 osób, tanio sprzedam. Kraków, Miodowa 8, sklep 7. 6265

Łóżko jasne, dębowe z siatką, sprzedam. Wiadomość: Kraków, Grodzka 10/2. 6297

Nakrycie srebrne na 12 osób, duży komplet, prawie nowy, okazyjnie sprzeda „Centrokomis", Kraków, Grodzka 9. 6299

Fortepian krótki, krzyżowy, sprzeda, Kraków, Szlak 43/7. 6300

Trencz podwójny, męski, w dobrym stanie, sprzedam. Kraków, Dietla 109/1. 6322

Wentylatory, dmuchawy, szlifierki, polerki, sprzeda „Światłomotor", Kraków, św. Jana 13. 6408

Najtańsze wyroby koszykarskie ozdobne oraz meble: — Kraków, Miodowa 17, „Export". 3748k

Polecam na zbliżające się święta porcelanę, zastawy stołowe, kryształy, szkło stołowe, oraz wiele innych pięknych i pożytecznych przedmiotów. Konc. Chrześc. Sklep Komisowy, Kraków, św. Tomasza 26, tel. 162-01. 6620

Piękne upominki Wielkanocne w wielkim wyborze, poleca Stanisław Chwiłkowski, Pod Arkadami, Kraków, Krakowska 1. 6726

Patefon walizkowy, płyty, ubranie, okazyjnie sprzeda „Rekord", Kraków, Poselska 19. 6641

Książki: Corti — Cesarzowa Elżbieta, zł. 100.—, Gąsiorowski — Historja sztuki I/III ozd. opr. zł. 1.000.—, Hoesick — Goethe zł. 50.—, Kosiński — Stanisław Witkiewicz, zł. 52.80, Lorentowicz — Polska pieśń miłosna opr. płóc., zł. 150.—, Opieński — Stanisław Moniuszko, zł. 37.50, Wątorek — Budowa kolei żelaznych I/II opr. płóc., zł. 85.—, poleca Księgarnia Stefan Kamiński, Kraków, Karmelicka 29, tel. 141-34 i Krakowska 18, tel. 114-38. 6652

Różne meble do sprzedania. Zgłoszenia: Kraków, Smocza 4a/12a, dolny parter. 5011

Łóżeczko dziecięce i kocyk na łóżeczko, zaraz sprzedam. Kraków Pędzichów 21/9. 5022

Sprzedam sztance blacharską ręczną do cięcia grubej blachy i prętów lokowania dziur. Zgłosz.: Goniec Krak. Kraków „Nr. 5023"

Maszynę krawiecką w dobrym stanie sprzedam. Kraków Starowiślna 36/10, od godz. 19—20

Wózek-autko „Konkon" stan pierwszorzędny okazyjnie sprzedam Kraków Popiela 5/2. 5026

Zegarek damski złoty „Doxa" oraz kilim do sprzedania. Zgłoszenia: Kraków Łagiewnicka 4/6. 5030

Wózek sportowy dziecięcy, stan pierwszorzędny marki „Konkon" do sprzedania. Kraków. Kościuszki 54 w podworcu. 5032

Dwa Elektromierze jednofazowe. 220 V 5 i 3 ampery do sprzedania. Zgłosz.: Goniec Krak., Kraków, „Nr 5077"

Jesionkę popielatą kurtkę brązową mało noszoną i palto ciemne zimowe z kołnierzem barankowym sprzedam. Kraków. Mikołajska 5 m 10. 5078

Wózek głęboki, stan dobry do sprzedania. Kraków, ul. Mostowa 8/9, oficyny. 5081

Spodnie męskie z bielskiego materjału brąz. beige, na wzrost średni, sprzedam. Kraków, Rzeszowska 6/12. 5090

Froterka elektryczna, mało używana, okazja, do sprzedania. Kraków, Rzeszowska 6/12. 5091

Lando i bryczka, spody wiedeńskie pod powóz, do sprzedania. Kraków. Grzegórzecka 15. 5095

Wózek dziecięcy, głęboki, w dobrym stanie, tanio do sprzedania. Kraków, Pl. Groble 20/11. 5097

Szpic młody, rasowy, do sprzedania. Wiadomość: Kraków-Dębniki, ul. Barska 50/15. 5109

Do sprzedania: Urządzenie sklepu, trzy lady i regały przyścienne. Odpowiednie jako materjał dla stolarzy. Wiadomość: Tel. 128-25, sklep H. Leidner. Kraków. Stradom 6. 5119

Lustro stojące, salonik brokatowy (9 sztuk), łóżko żelazne, siatkowe, zegar ścienny, rogi jelenie, półautomat gazowy, łazienkowy, marki „Atis", ubranie męskie, czarne, buciki męskie, Nr. 43 i pantofle jasne, damskie, Nr. 38, sprzedam. Kraków, ul. Wyczółkowskiego 3/1, boczna Słonecznej.

Wilczur tresowany, ładny okaz do sprzedania tylko amatorowi. Kraków. ul. Wyczółkowskiego 3/1, boczna ul. Słonecznej. 5130

Parasol straganowy, duży, używany, do sprzedania. Wiadomość: Kraków. Mazowiecka 15/4. 5135

Materace, tapczan dwuosobowy, leniwiec. Kraków. św. Marka 19, narożnik Florjańskiej. Dembiński, wytwórnia tapicerska. 5136

Dywan żywiecki 3×2, ręcznej roboty, sprzedam. Kraków, Halicka 17/4 między 13—16. 5140

Sprzedam buty oficerskie 40, Kraków, ul. Miodowa 2/17, oglądać 10—16. 5185

Piękny serwis obiadowy, czeska porcelana, komplet 12 osób — 104 części, sprzedam. Kraków, św. Stanisława 8b/6. 5229

Kinematograficzne filmy, normalne, sprzedam. Kraków, Halicka 17/1, godzina 13—15. 5235

Sprzedam jadalnię ładną, bardzo solidną, oglądać Kraków. Szewska 15/4, I. p., oficyna, między godz. 10—11 i 15—17. 5246

Patefon walizkowy, dwusprężynowy z płytami, sprzedam. Kraków-Dębniki, Zagrody 8/6. 5270

Ubranie popielate, letnie, skrzypce, sprzedam. Kraków-Grzegórzki, Chodkiewicza 3/14, III. p. 5273

Fotel na kółkach, wannę cynkową, dubeltowa kule, sprzedam. Kraków, Łagiewnicka 24a/3. 5279

Ubranie letnie, na wysokiego, z angielskiej materji, stan pierwszorzędny, oraz czarne biurko dębowe, sprzeda Kraków, Kalwaryjska 63/4. 5294

Piec kuchenny, żelazny, okazyjnie sprzedam. Goniec Krak., Kraków, „Nr. 5295".

Szkło szlifowane, grube, na urządzenie sklepu cukierniczego, okazyjnie do sprzedania. Zgł.: Goniec Krak., Kraków „Nr. 5296".

Obraz gobelinowy, format 140×210, okazyjnie do sprzedania. Zgłosz.: Goniec Krak., Kraków, „Nr. 5297".

Kostjum i ubranie, gatunek i fason elegancki, bryczesy, marynarka spodnie sprzedam. Kraków. Czarnieckiego 8/1. 5299

Patefon elektryczny „Paillard", okazyjnie sprzeda „Centrokomis". Kraków. Grodzka 9. 5300

Noclegi

Noclegi inteligencji: Kraków. Radziwiłłowska 14/2. 4633
Noclegi: Kraków, Lubicz 19/4.
Noclegi niekrepujące. Kraków, Długa 26/3. 5999
Noclegi — śródmieście: Kraków, Asnyka 5, Kowalska. 6065
Noclegi czyste: Kraków Senacka 9/10, przecznica Grodzkiej. 6072
Noclegi: Kraków, Zamenhofa 9/13. I piętro, oficyny. 6072
Noclegi: Kraków. Wielopole 5/5.
Noclegi: Kraków. Starowiślna 37/4
Noclegi: Kraków, Starowiślna 52/10
Noclegi: Kraków, św. Jana 30/4.
Noclegi: Kraków. Szewska 7/7.
Noclegi przyjezdnym: — Kraków, Wielopole 24/4, II piętro. 6191
Noclegi: Kraków, Lubicz 19/5.
Noclegi: Kraków Zielona 25/1
Noclegi obok dworca. Kraków, Kurniki 3/7. 5873
Noclegi: Kraków. Krupnicza 28/2
Noclegi, łazienka: Kraków Kremerowska 16/6. 4632
Noclegi: Kraków Florjańska 3/8

Nauka i wychowanie

Kto udzieli lekcyj kroju męskiego? Zgł. pod „196" Biuro Ogłoszeń Krajna, Kraków, Adolf Hitler-Platz 46. 4013k

Maszynopismo indywidualnie nowocześnie, stenografja listownie nowoczesną metodą: Kraków, Grodzka 27. 9378

Wpisy na nowe Koncesjonowane Kursy Kroju i Szycia, przyjmuje się Kraków Konarskiego 32.

Korespondencyjna nauka w programie licealnym gimnazjalnym (przedmioty matematyczno-przyrodnicze: matematyka fizyka, chemja) Informacje: Mgr S. Fedial Warszawa Smolna 34-4 2824k

Języka niemieckiego Kursy Korespondencyjne Własna metoda nauczania. Kurs dla początkujących. Kurs dla zaawansowanych Czas trwania nauki 3 miesiące. Informacje: Prof. G. Pietrow Warszawa Stanisława Augusta 22-8.

Niemieckiego wyuczam za 3 miesiące: Kraków. Długa 30/1. 3877k

Księgowości bilansoznawstwa kurs 30 godzin praktycznie, indywidualnie uczy znawca (amerykańska. włoska przebitkowa ramowy plan kont): Kraków Michałowskiego 14/9 Informacje ustne godz. 14—15 i 18—19. 3551

Profesor naucza stenografji niemieckiej, polskiej księgowości, języka niemieckiego, matematyki, fizyki chemji ustnie i korespondencyjnie: Kraków, Zielona 25/21 Na odpowiedź złożyć 2 złote. 4818

Korespondencyjnie niemiecki. Specjalność: Budowa zdań. Główne, Poboczne. Użycie z u. Lekcje dla samouków Dozwolone Znaczek 96 gr. Warszawa, ul. Senatorska 22, m 24. 4170k

Kto wyuczy dobrze grać na akordeonie? Oferty z podaniem ceny: Biuro Majewski. Kraków. Wszystkich Świętych 8, pod „44".

Kursy Techniczne inż. Gajewskiego, Warszawa, Przemyska 11a. Kurs kreślarski słuchowo lub korespondencyjnie. Kurs techniczny korespondencyjny. Wydziały: maszynowy, budowlany, drogowy. — Programy darmo. 4181k

Profesor germanista, Kraków, ul. Zielona 25/21. Pierwszorzędna wymowa i stenografja niemiecka.

Lekcji gry fortepianowej udziela Anna Rudzka. Kraków, Dietla 83, m. 17. 5286

Konwersacji niemieckiej dla 12-letniego chłopca, poszukuję. Kraków, Dietla 103, m. 1. 5311

Różne

Uwaga! Nagroda! za odprowadzenie lub wskazanie miejsca zatrzymania psa foxterriera (ciemny grzbiet, strzyżony), zaginionego 4. IV. okolica Sławkowskiej. Zgłoszenia: Kraków, Sławkowska 20, sklep. 6389

Dr. **Kukulski Zbigniew** ordynuje, w chorobach skórnych i wenerycznych: Kraków, Siemiradzkiego 3.

Naprawę instrumentów mierniczych i aparatów fotograficznych fachowo i szybko przeprowadza mechanik precyzyjny R. Calikowski, Kraków, Dietla 33, telefon 182-77.

Przewozy wszelkie, drobnica terminowe za- i wyładowywanie wagonów solidnie punktualnie: H. Horoszkiewicz, Przewóz Towarów Kraków Sobieskiego 5, tel. 216-44.

Aryjskiego pochodzenia dowody przeprowadza, metryki wydobywa (ze wszystkich krajów) heraldyk (Sippenforscher) Dr. D. Mudretzkyj, Kraków, Retoryka 17/4, Wiedeń 110, Türkenschauzstr. 1.

Przeprowadzki oraz przewóz towarów i fortepianów wykonuje jak dawniej, fachowo i solidnie Michał Zieliński, Kraków, Grodzka 9, m. 12

Dr. Misteiski, specjalista chorób kobiecych Kraków, Mikołajska 9.

Szczurowski, zaprzysiężony biegły, otwiera kasy pancerne, prowadzi pracownię mechaniczno-ślusarską, Kraków-Podgórze, Dąbrowskiego 1 telefon 189-61. 4953

Salon Mód Marji Czlapińskiej, — Plac WW. Świętych 11, obok apteki — wykonuje wszelkie przeróbki gustownie. 4954

Patefony, rowery, maszyny, aparaty naprawia Zakład mechaniczny, Kraków, Szlak 14. 4956

Jeszcze na Święta może Pani mieć podniesione oczka w pończoszkach w firmie „Astra" Ludwiki Przepiórowej, Kraków, Starowiślna 22, wejście z Dietla 78. 5178

Pasy przepuklinowe bardzo skuteczne wykonuje specjalista Roman Fijak, Kraków, Starowiślna 57.

Dr. **Kwaśniewski** Bolesław, Specjalista chorób kobiecych, ordynuje: Kraków, Dietla 66. 5301

Dywany perskie i kilimy naprawiam: Kraków. Jabłonowskich 9.

Przyszłość co przyniesie, powie chiromantka. Kraków, Krakowska 39/43, popołudniu, wyjąwszy czwartki, niedziele. 5751

Szczury tępi masowo Zakład do walki z robactwem i szkodnikami Kraków Szewska 24. 9402k

Pluskwy, wszelkie robactwo z zarodkami tępi specjalnym gazem, nie uszkadzając tkanin, mebli. Skutek gwarantowany. Zakład Higjeny Kraków Szewska 24. 9404k

Plany kopjuje wykreśla fotokopje dokumentów rysunków: Zakład Rysownictwa Technicznego. Kraków Szewska 24 9404k

Taniej od druku powiela Artystyczna Powielarnia. Kraków Szewska 24. 2237k

Igły do patefonów ostrzy, oraz fachowo naprawia patefony: Kraków Starowiślna 68 — Szlifiernia Mechaniczna. 3337k

Najsłynniejszy psychografolog Lurandi przepowiada przyszłość, określa charakter, mówi o losach zaginionych. Podać datę urodzenia i pytanie, przesyłając 20 zł. na odpowiedź. Adresować: F. Żytko-Lurandi, Warszawa C. 1, skrzynka pocztowa 665. 4106k

Fortepiany stroi, naprawia Tafiłowski, Kraków, Starowiślna 27, telefon 128-41. 4182k

Dnia 7. XII. 1942 r. zaginęła Pasieka Stefanja, córka Ignacego, zamieszkała w Rzeszowie. 12. XII. 1942 ostatni znak życia dała o sobie z Krakowa, jakoby z drogi do Rzeszy i odtąd ślad o niej zaginął. Rysopis zaginionej: lat 19, wzrost średni, tuszy średniej, włosy ciemno blond, oczy czarne, twarz pełna. Ubiór: beret granatowy, kożuszek zakopiański koloru srebrnego, sukienka granatowa (szkotna), buciki z cholewkami z białego filcu z tyłu zapinane na paski. — Ktokolwiek wiedziałby o zaginionej, proszony jest o zawiadomienie rodziny: Rzeszów, Konarskiego 8.

Rozwody zgodne, niezgodne, porady: dyplom. prawnik, obrońca konsystorski Różycki, Warszawa, Wspólna 49/4. 4184k

Marta Filipczak Masłowska przyjmuje tylko w czwartki od 11 do 16-tej i piątki od 9—16, Kraków, Karmelicka 32/5. 6730

Samotny, wypłacalny, kawaler, szuka zdrowych obiadów przy samotnych. Goniec Krak., Kraków, „Nr. 6642".

Warszawa. Pensjonat. Moniuszki 7 m 3 w pokojach bieżąca woda

Przewożę węgiel z Rzeszy wykonuje transporty w GG. Zgłoszenia: Biuro Ogłoszeń Krajna. Kraków, Adolf Hitler-Platz 46 pod „Nr. 875" 3704k

Podania tłumaczy: Kraków Szewska 24. 3743k

Wybitny psycholog z niespotykanym darem jasnowidzenia wizyjnego nieomylnie przepowiada przeszłość teraźniejszość przyszłość i los zaginionych. Odpowiada listownie za zaliczeniem. Załączyć zdjęcie datę urodzenia i pytania. Jasnowidz Johann Lwów. Supińskiego 30 m. 3 3956k

Uwaga! Zaginęła 29. III suczka mieszaniec foksterriera, mała, biała, ogon ucięty, uszy czarne, na jednem biała plamka, wabi się „Czibi". Wysokie wynagrodzenie za odprowadzenie lub powiadomienie: Kraków, ul. Kościuszki 19 — Pralnia I. Hawranek. 4113k

Pióra, ołówki „Pelikan" i inne naprawia — kupuje: Skład papieru Barwiczowa Kraków Krakowska 36/38 telefon 212-04 5416

Grafologini poradzi najlepiej każdemu Przyjdź jeśli masz jakieś kłopoty: Kraków Dietla 73/11 — w podworcu parter 5417

Najlepszą trwałą ondulację farbowanie włosów wykonuje firma „Sława". Kraków. Florjańska 47 w podworcu. 5882

Obrazy stare, zniszczone, bez podpisu, malarstwo zagraniczne, polskie — przynieść do fachowej bezpłatnej oceny: Kraków, Łobzowska 6, Salon Obrazów. 5718

Grafologini poradzi we wszystkich sprawach życiowych: — Kraków, Dajwór 25/15, II piętro. 5823

Nazwisko nieraz o chłopskiem brzmieniu jest szlacheckiego pochodzenia. Informacyj tylko piśmiennych udziela Heraldyk, Kraków, Wolnica 13/15. 6144

Opony rowerów wulkanizuje szybko: Kraków, Wolnica 13, I p. lewo.

Kapelusze damskie na zamówienie oraz przeróbki wykonuje pracownia modniarska Jadwigi Lorenz, Kraków, Długa 22, wejście z korytarza 2-gie drzwi na prawo.

Zapalniczki automatyczne naprawia fabrycznie. Kraków, Dietlowska 46, Szlifiernia Myszkowski.

Peleryny gumowe, naprawia. — Kraków, Starowiślna 17, sklep galanteryjny. 6416

Masz zamiar malować mieszkanie? Zadzwoń telefon: 125-22. 6515

Uwaga! Sibillia znana grafologini, chiromantka odgaduje. Sibilla powie Ci. Przyjmuje: Kraków, Zwierzyniecka 4, m. 14, 2 podwórze.

Kawę ziarnistą przyjmuje do palenia: Stanisław Wachel, Kraków Długa 53, sklep kolonjalny. 4439

Pióra Pelikan i inne reperuje fachowo warsztat reparacyjny: Z. Mysłakowski Kraków, Szpitalna 3.

Dr. med. M. **Tumidajski,** choroby uszu gardła, nosa i krtani, Kraków, ul. Starowiślna 36. Przyjmuje we wtorki, czwartki i soboty.

Maszyny biurowe czyści gruntownie, przerabia, odnawia, specjalista: Żychowicz, Kraków, Felicjanek 21. 4645

Maszyny do pisania, liczenia i księgowania naprawia fachowo Warsztat reperacyjny, Kraków, Basztowa 16. 4939

Pluskwy oraz wszelkie robactwo wraz z zarodkami tępi radykalnie gaz „BF". oraz odszczurzanie przeprowadza dezynfekcja „Azot", Kraków. Dietla 19/7 telefon 217-48.

Skórno-weneryczne: Dr. Danecki, Kraków. Starowiślna 43. 5237

Kostjumy, płaszcze wykonuje solidnie firma Gniadek, Kraków, Smoleńsk 17. 5238

Oddam noworodka dwutygodniowego na własność płci żeńskiej. Zgłoszenia: Goniec Krak., Kraków, „Nr. 6248".

Szukam pożyczki 5.000 zł. na hipotekę. Zgł.: Goniec Krak., Kraków, „Nr. 6285".

Zginął pies seter irlandzki, suka, wabi się „Baba", 12 bm. wieczór, w okolicy ul. św. Wawrzyńca. Zawiadomić lub odprowadzić za sowitem wynagrodzeniem. Kraków, św. Wawrzyńca 31B/4, tel. 142-66.

Nowoczesna Szlifiernia nożownicza wykonuje wszelkie roboty — Specjalność narzędzia chirurgiczne i fryzjerskie, oraz naprawa zapalniczek Kraków. Starowiślna 33 Tyliński 6892k

Krawaty męskie przerabia, odnawia. Kraków, ul. Krakowska 19, m. 8, II p. 1276k

Parkietów cyklinowanie, układanie nowych na prowincji, w miejscu. Wiadomość: Firma Słowik, Kraków, Szewska 24, telefon 157-22

Św. Gertrudy 2/3, Kraków. Tylko pod tym adresem fachowe ekspertyzy dokumentów i tłumaczenia.

Przeprowadzki, przewóz fortepianów oraz wszelkich towarów wykonuje solidnie i fachowo Kazimierz Pawlik, Kraków, Sławkowska 11, m. 11. 3883k

Na wsi na lato parę pokoi do wynajęcia, wspólna kuchnia od 1 maja 1943. Mogą być pojedyncze pokoje. Wiadomość: Kraków, Helclów 2, na portjerni. 1819

Dr **Dzioba** Andrzej ordynuje w chorobach kobiecych i położnictwie Kraków Asnyka 3/6 boczna Basztowej. 4580

Kto wypożyczy za niewygórowaną opłatą urządzenie pokoju / pana w dobre i pewne ręce? Zgłoszenia natychmiastowe: Goniec Krak., Kraków, „Nr. 4688".

Obiady domowe na zamówienie wydaje: Kraków, Długa 21, I p., m. 4. 4699

Ogrodnik poszukuje dzierżawy ogrodu, domu i stajni, możliwie z cieplarnią i inspektami lub bez. Goniec Krak., Kraków, „Nr. 4721".

Mrozik, poprzedni adres: Katowice, Ligota Smolna 8, m. 3, proszony jest o podanie swego adresu: Kraków, Starowiślna 44/15 — Graczykowska. 4970

Koncesję szynkarską wolną oddam w dzierżawę. Informacje: Kraków, Rakowicka 10, sklep Trzeciakowej.

Poszukuję do wydzierżawienia domu 10-pokojowego z umeblowaniem lub bez. okolica Mydlnik, Zabierzowa, Krzeszowic. Zgłoszenia: Goniec Krak., Kraków, „Nr. 5319"

Biuro niem. tłumaczeń i porady prawnej: Kraków, Aussenring 95/II.

Sukieneczki i bieliznę dla dziewczynek do 5 lat przyjmuję do szycia z materjału przyniesionego: Kraków, Kielecka 28, m. 4 (Osiedle Oficerskie), godz. 10—12 i 5—6.

Rozwody, tłumaczenia: Kraków, Słowackiego 7, m. 3. 5588

Filateliści! Albumy Gubernatorstwa, oraz Katalogi Michla 1943 daję za lepszą masówkę. Oferty: Goniec Krak., Kraków, „Nr. 5670"

Zguby — kradzieże

Skradziono 13. IV. 1943 w tramwaju: Kennkartę, koncesję spirytusową, zezwolenie na prowadzenie sklepu, świadectwo przemysłowe na r. 1943 i inne dokumenty na nazwisko Kurkiewicz Zofia, Prokocim, Długa 47. Skradzione dokumenty zwrócić za wynagrodzeniem. Adres wg. Kennkarty. 6565

Zgubiono Kennkartę na nazwisko Gatlik Franciszek z Jasiennicy, wydaną przez Starostwo, Myślenice. Nr. G-1709. 6595

Skradziono Kennkartę Nr. 930 i książeczkę Komun. Kasy Oszczęd. Nr. 171/5 na nazwisko Anna Kołodziej, Trzciana, pow. Mielec. 6628

Skradziono Kennkartę Nr. 11197, Strzempek Michał, Rzeszów, Langiewicza 7. 4148k

Zgubiono Kennkartę na nazwisko Ludwik Bogusz. Mędrzechów.

Zgubiono Kennkartę Nr. 1389, wydaną przez gminę Hohenbach Starostwo Dębica, na nazwisko Wojciecha Bednarza. 4020k

Skradziono Kennkartę Bojarski Tadeusz, wystawioną przez Starostwo Jasło. 4021k

Zgubiono kartę rozpoznawczą w Krakowie Nr. IV/9832 na nazwisko Józefa Dryzdnal. 5341

Zgubiono kartę rozpoznawczą Nr. 1066, wystawioną przez Zarząd Gminny Charzewice, pow. Tarnobrzeg, na nazwisko Buchaj Katarzyna. 4024k

Zgubiono Kennkartę Nr. 2051 na nazwisko Katarzyna Basistowa, wystawioną przez gminę Glinik, m. Gorlice. 4023k

Zgubiono kartę rozpoznawczą Nr. 2207, wystawioną przez gminę Zbydniów, Kreis Dębica, na nazwisko Chruściel Katarzyna, Zaleszany. 4025k

Zgubiono Kennkartę Nr. 1134, Bescheinigung na nazwisko Chudzio Michał Medyka, pow. Przemyśl.

Karta rozpoznawcza Nr. 2724 na nazwisko Z. Konopka, zaginęła. Znalezienie zgłosić za wynagrodzeniem pod „198", Biuro Ogłoszeń Krajna, Kraków, Adolf Hitler-Platz 46. 4185k

Skradziono Kennkartę na nazwisko Mąkuc Barbara, wystawioną w Krakowie. 4186k

Skradziono wraz z portfelem kartę rozpoznawczą Nr. VIII/129018, na nazwisko Maria z Piekarskich Romanowska, zam. w Krakowie, Prądnik Biały, ul. Ogrodowa 17.

Skradziono Kennkartę i kartę pracy, wystawioną w Krakowie. Planta Franciszek. 5114

Zgubiono kartę rozpoznawczą, wystawioną w Krakowie na nazwisko Józef Krzyworzeka, zam. Krowoderska Nr. 15, m. 2. 5116

Zgubiono Kennkartę, wystawioną w Krakowie na nazwisko Grabska Stefanja, książkę Ubezp. Społecznej na nazwisko Grabski Kazimierz, zegarek męski, złoty pierścionek wraz z mufkiem futrzanym. Proszę o zwrot za wynagrodzeniem: Kraków, Kalwaryjska 17, m. 6. 5123

Skradziono dnia 28. III. 1943 r. w poczekalni kolejowej w Kocmyrzowie teczkę z kartą pracy, Meldekartą, dowodem osobistym itd., na nazwisko Kumenda Otylja, Kraków, Starowiślna 68, m. 16.

Zgubiono Kennkartę Nr. 1050/II, wystawioną w Bieńczycach. Biernacik Stanisław, Bieńczyce 69.

Zgubiono Kennkartę wraz z uwolnieniem z pracy na nazwisko Grabowski Józef, wydaną przez gminę Prądnik Czerwony. 5162

Zgubiono Ausweis Nr. 356, wystawiony przez Umschlagstelle Kraków, ważny do 30. III. 1943, na nazwisko Kazimiera Konieczna.

Skradziono wraz z torebką w tramwaju Nr. 1 dnia 30 marca Kennkartę, wydaną w Krakowie, Rüstungsausweis, Arbeitskartę, wyciąg z metryki na nazwisko Joniec Karolina, Kraków, Jabłonowskich 10/12. 5195

Skradziono Kennkartę, wydaną w Bochni i książkę Ubezpieczalni Społ. wydaną w Bochni na nazwisko Bojkowska Eulalja i Bojkowski Józef. 5208

Dnia 27. III. 1943 skradziono portfel, w którym znajdowała się Kennkarta, wystawiona przez Urząd gminny Wola Duchacka, książka ubezpieczeniowa, karta pracy, karta rejestracyjna na nazwisko Kaim Stanisława, Bieżanów. Wiślna 115. 5217

Skradziono dn. 31. III. 1943 Kennkartę Nr. II/137099, wydaną w Krakowie, książkę Ubezp. i fotografje pamiątkowe na nazwisko Leokadja Jędras (Klasowa). Upraszam o zwrot za wynagrodzeniem: Kraków, Wolnica 6, „Bar", Juryszyn.

Zgubiono Kennkartę Nr. 1118 na nazwisko Katarzyna Sikora, wystawioną przez gminę Węgrzce.

Skradziono Kennkartę, wydaną przez Prądnik Czerw., książkę Ubezpieczalni Społ., kartę tramwajową służbową, na nazwisko Zofja Włodarska. 5236

Zgubiono Kennkartę w Krakowie, wydaną przez Urząd Ruszcza na nazwisko Jeleń Franciszek. 5271

Skradziono kartę rozpoznawczą Nr III/100981, wydaną Kraków, 1. IV. 1943, na nazwisko Krystyna Rosner

Zgubiono w dniu 4 kwietnia b. r. na stacji w Krakowie kartę rozpoznawczą, wystawioną w Przemyślu, książkę inwalidzką Nr. 2750, papiery ze szpitala, kartki meldunkowe, oraz legitymację służbową na nazwisko Urbański Władysław, Przemyśl, ul. Wilcza 22/6.

Zgubiono w Krakowie Kennkartę Nr. 4556 na nazwisko Irena Kilińska, wystawioną przez Kreishauptmanna w Dębicy. 5288

Zgubiono legitymację fabryczną, wydaną przez Monopol Tytoniowy w Czyżynach na nazwisko Zofja Łętocha. 5289

Zgubiono Kennkartę na nazwisko Stanisław Pulak, wystawioną przez Kreishauptmanna w Dębicy. 5290

Skradziono Kennkartę Nr. 178131 na nazwisko Werschler Paulina, wystawioną przez Urząd Obwodowy III w Krakowie. 5292

Zgubiono dowód osobisty na nazwisko Wójciak Aniela, wydany w gminie Niedźwiedź koło Rabki.

Skradziono mi Ausweis pocztowy, wydany przez Urząd p. Kr. I, na nazwisko Trojan Piotr. 5304

Zgubiono portfel z następującemi dowodami: karta rozpoznawcza, Karty Pracy i inne, wystawione na nazwisko Elsner Antni. Zgłaszać: Kraków, Długa 80, restauracja.

Zgubiono kartę rozpoznawczą Nr. X 19011, wydaną w Borku Fałęckim na nazwisko Bebej Szymon.

Zgubiono Kennkartę dnia 28. XI. 1942, wydaną przez gminę Wieliczka na nazwisko Kwieciński Józef.

Zgubiono Kennkartę, wydaną przez Magistrat Kraków, kartę pracy, wydaną przez Arbeitsamt Kraków na nazwisko Józef Michalik.

Dnia 22. III. skradziono Kennkartę, wystawioną w Krakowie na nazwisko Bernal Janina. Kraków, Augustjańska 4, m. 22. 5337

Zgubiono w dniu 30 marca 1941 r. Kennkartę, wystawioną w Krakowie, kartę pracy, legitymację Rzeźni Miejskiej na nazwisko Chachlowski Władysław, Kraków, Piaski Wielkie Nr. 5. 5344

Zgubiono Kennkartę Nr. 5268 dn. 20. III. 1943 na nazwisko Janina Fita, zam. w Krzyszkowicach Nr. 21, wystawioną przez Landkomisarjat Myślenice. 5346

Skradziono 20 marca 1943 na dworcu w Tarnowie Kennkartę Nr. 153617, wydaną przez VI Urząd Obwodowy w Krakowie kartę pracy, Ausweis fabryczny kartę rowerową, świadectwo szkoły powszechnej i papiery Ubezpieczalni Społ. na nazwisko Szczerba Agata. Znalazcę proszę o zwrot za wynagrodzeniem: Kraków, Benedykta 14. 5355

KOMMERZIALBANK A. G.
Afiliacja banków.
Dresdner Bank, Berlin
Länderbank Wien AG., Wien.
KRAKÓW,
Adolf Hitler-Platz 44
Telefon 136-40
FILIA WE LWOWIE
Wintergasse 11 (przy pl. Smolki)
Telefon 299-71/75
Oddział w Tarnowie
ulica Wałowa 12 Telefon 363
BANK DEWIZOWY
Porady we wszystkich sprawach pieniężnych i finansowych
Od roku 1918 w Krakowie

GLINKĘ OGNIOTRWAŁĄ
i piasek kopalniany wagonowo dostarcza:
H. H. NIEMCZIK
Kraków. Skrytka pocztowa 93.

BIŻUTERJA GABLONZKA
Galanterja
Stale nowości na składzie.
Import — Hurt.
H. GREGOROWICZ
Warszawa Śniadeckich 13/1.
Telefon 916-44.
Wysyłki poczt. za zaliczeniem.

PSYCHO-GRAFOLOG, mistrz Mamott, o wybitnym darze jasnowidzenia wizyjnego, przepowiada każdemu jego tajemnice wydarzeń życiowych z charakteru pisma i dat urodzenia, na podstawie których ustala horoskopy przyszłości. Daje rady w wszelkich kwestjach życiowych. Osobiście przyjmuje codziennie. Odpowiedzi listownie za zaliczeniem poczt. Podać datę urodz. i pytania. Adres: **Mamott, Kraków, Adolf Hitler-Platz 46/5.**

Wózek
dziecięcy autko, kolor granatowy, biały, **kupię.** Zgłoszenia pod „218" **Biuro Ogłoszeń, Krajna, Kraków, Adolf Hitler-Platz 46.** 4217k

BUCHALTER
kierownik biura — rutynowany, **przyjmie poważne propozycje.** Łaskawe zgłoszenia: Goniec Krak., Kraków, „Nr. 6564".

MASZYNĘ DO SZYCIA
krytą, w stanie dobrym, **kupię**
Kraków, Dietla 48/6a, II. p.

SYPIALNIA
nowoczesna, **do sprzedania.**
KRAKÓW-PODGÓRZE
ul. Brodzińskiego 1/1. 6701

Fortepian
krótki, najnowszej konstrukcji, krzyżowy, w pierwszorzędnym stanie, dobrej marki, metalowo pancerne, **sprzedam.** Zgłoszenia do Gońca Krak. Kraków, „Nr. 6720".

Źródło nabycia wskaże: **Skład hurtowy Artur Engelhardt, Danzig, Kiebitzgasse 3.**

Zgubiono w Wojniczu Kennkartę, wystawioną przez gminę Dębno na nazwisko Tadeusz Witek, Nr. 348 z 1. VIII. 1942. 5356

Skradziono Kennkartę, wydaną w Krakowie na nazwisko Szubert Janina. 5359

Skradziono Kennkartę Nr. 122, wystawioną w Czarnocinie Pińczowskim na nazwisko Andrzeja Frycza z Probołowic. 5364

Zgubiono legitymację na nazwisko Helena Klimek, wystawioną przez Izbę Lekarską, Kraków, Krupnicza 11a. 4568

Kawiarnie i Cukiernie

Cukiernia Kazimierz Danek i syn, Spółdzielnia z ogr. odpow. Kraków, ul. Karmelicka 13 tel 155-07

Restauracja „Alt-Krakau" przedtem „Złota Jutrzenka" Krakau, Marktgasse 4 Telefon 168-25 — otwarta ponownie po gruntownym remoncie Doskonała kuchnia — świetne napoje 1966k

Kawiarnia „Pani" Kraków św. Jana 11 telef 202-82 Codziennie o godzinie 16.30 muzyka rozrywkowa. W środy i soboty piosenki. Także w niedzielę przed południem i po południu: piosenki. Smaczna kuchnia domowa wyborowe trunki

Kawiarnia i restauracja Kraków, Łobzowska 5 poleca wyborową kuchnię. 49..

NOVASCABIN
do niezawodnego i dogodnego leczenia świerzbu. Novascabin jest bezbarwnym aromatycznym płynem, nie plami, nie niszczy bielizny i skóry, znakomicie okazał się kuracji, czyniąc ją nie kłopotliwą

Novascabin
jest niezbędnym i niezastąpionym preparatem do zwalczenia plagi świerzbu. Opakowanie: Flakon à 75 cm³ do jednorazowej kuracji, cena Zł. 9. — Do nabycia w aptekach i drogerjach
Dr. A. Wander, A. G. Kraków

Zgłaszając się ochotniczo do pracy w Rzeszy Niemieckiej masz prawo wyboru miejsca pracy.
Zgłoszenia:
BIURO INFORMACYJNE
dla pracowników fizycznych i umysłowych
Krakau, Burgstr. (Grodzka) 60
Jarosław, Dietziusstr. 6
Przemyśl, Dworskistr. 9.

Stałe ładunki zbiorowe do Lwowa, Warszawy i Częstochowy
Transporty Samochodowe
Przeprowadzki wozami meblowymi.
Wszelkie czynności spedycyjne.

TRANSPORTY
wagony zbiorowe, zwózki
F-ma: E. KANIEWSKI
Kraków, Krowoderska Nr. 41/1. — Telefon 103-87.

FIRANKI
o szerokości najmniej 150 i długości 3.50, kupimy gotówkowo, pilne zgłoszenia „CENTROKOMIS“ — KRAKÓW, Grodzka 9. 6644

Wózek sportowy
„Konkon“ z pokrowcem i budką, w bardzo dobrym stanie, sprzedam KRAKÓW, ul. Tetmajera 17/5, od godz. 5.30. 4218k

WĘDKARSKIE PRZYBORY
haczyki, żyłki, spławiki, ciężarki, sznury. Największy wybór. Ceny wyłącznie hurtowe. Prowincja za zaliczeniem
S. BIEŃKOWSKI
Warszawa, Marszałkowska 102, sklep 30.

CZELADNIKÓW STOLARSKICH
meblowych i budowlanych
na dobrych warunkach przyjmie stolarnia mechaniczna na prowincji.
Oferty kierować do Gońca Krak., Kraków, „Nr. 6571“.

Bata
Schuh und Lederwerke A. G.
Zweigstelle Krakau

Wolne posady

Przyjmę chłopców do praktyki. Elektro-Dynamo, Kraków, Westring 55. Wehrmachtverpflichtete Werkstätte. 3963k

Szukam małżeństwa bezdzietnego do robót pomocniczych. Mieszkanie i częściowe utrzymanie. Zgłoszenia Goniec Krak. Kraków „Nr. 6473“.

Krawcowa na 2—3 tygodnie potrzebna na wieś. Zgłoszenia: Goniec Krak., Kraków „Nr. 6666“.

Rats-Stuben poszukuje zaraz: 3-ch pierwszorzędnych kelnerów. Do restauracji zdrojowej w Swoszowicach od maja: bufetowca, chłopca do posług domowych, 6 sprzątaczek, 6 kelnerek mówiących po niemiecku. Zgł. do W. Marette — Rats-Stuben, Krakau, Rathausplatz 6. 6686

Dziewczynę z gotowaniem, obznajomioną z pracą w oborze przyjmę. Emilewicz, Kraków-Podgórze, Śliska 15. 6647

Robotników do gospodarstwa koni i bydła przyjmę. Emilewicz, Kraków-Podgórze, Śliska 15. 6645

Kowala dobrego podkuwacza koni i zdolnego do reperacji maszyn rolniczych, kawalera, przyjmę od zaraz do majątku. Zgłoszenia osobiste: Kraków, Powiśle 12/12.

Sprzątaczkę czystą, pilną natychmiast przyjmiemy: Treuhandverwaltung für Montanindustrie G. m. b. H. Krakau, Stauferstr. (ul. Sobieskiego) 14, I piętro. 4222k

Sekretarza miejskiego kwalifikowanego z praktyką i egzaminem wojewódzkim, władającego językiem niemieckim w słowie i piśmie, poszukuje Zarząd Miejski Tarnobrzeg. 4219k

Kotlarzy, stolarzy i stelmachów (kołodziejów) poszukuje Powiatowa Spółdzielnia Rolniczo-Handlowa w Jędrzejowie. 3983k

Apteka pod Gwiazdą w Nowym Sączu poszukuje od zaraz magistry. 4088k

Przyjmiemy kilka ekspedjentek dobrze się prezentujących, młodych, ze znajomością języka niemieckiego. Zgłoszenia: Fa Olivo Luigi et Co., Kraków, Czysta 5. 4111k

Przyjmiemy 3-ch robotników do pracy fizycznej, pożądane siły młode i zdrowe, na dobrych warunkach. Zgłoszenia: Fa Olivo Luigi et Co. Krakau, Czysta 5.

Apteka na prowincji, poszukuje kierownika-(czki). Wiadom.: Goniec Krak., Tarnów, „Nr. 1451“.

Polak(ka) z doskonałym niemieckim, celem konwersacji z dzieckiem na kilka godzin tygodniowo, potrzebny(a). Zgłoszenia od 14—15, Kraków, Rękawka 10/1. 6039

Fryzjera męskiego, przyjmę na stałe zaraz, gwarancja. Zgłoszenia: Kraków, Kalwaryjska 7. Fryzjer. 5149

Buchalter-bilansista (ka) i buchalter (ka) do biura płac, z dobrą znajomością języka niemieckiego i polskiego, od zaraz lub 1. V. 1943 do większego przedsiębiorstwa prywatnego w Krakowie, na odpowiedzialne stanowisko poszukiwani. Zgłoszenia: Goniec Krak., Kraków, „Nr. 4110k“.

Osoba inteligentniejsza z dobrem gotowaniem, na bardzo dobrych warunkach, potrzebna od zaraz. Kraków, Topolowa 46/4, I. p.

Fabryka przetwórcza metali w Gen. Gub. poszukuje od zaraz techników dla ruchu fabrycznego z długoletnią praktyką w masowej produkcji części sztancowanych i toczonych. Dla zdolnych fachowo przygotowanych sił są możliwości szybkiego awansu. Podania z życiorysem i odpisami świadectw w języku niemieckim uprasza się składać: Goniec Krak., Kraków, „Nr 1215k“

Służąca z gotowaniem samodzielna, długie świadectwa, potrzebna. Goniec Krak., Kraków, „Nr. 6257“

Dziewczyna pilna, uczciwa, do niemieckiego gospodarstwa domowego od zaraz poszukiwana. Kraków, Biskupia 20/2. 6393

Potrzebna pomocnica modniarska, pensja dobra. Wiad.: Salon Mód „Ligia“, Kraków, Wielopole 14.

Do zajęcia się gospodarka domowa u samotnej osoby potrzebna osoba inteligentna, miła, dobrej prezencji. Zgłoszenia: Goniec Krakowski, Kraków, „Nr. 5158“.

Potrzebna na prowincję młoda, inteligentniejsza służąca do 2 osób i 4-miesięcznego dziecka. Warunki: pełne utrzymanie, mieszkanie i niewielka dopłata pieniężna. Zgł.: Goniec Krak., Kraków, „Nr. 5232“

Potrzeba ucznia do praktyki i stolarza do pracy. Zgłoszenia: Goniec Krak., Kraków, „Nr. 5247“.

Pomocnica domowa, energiczna i czysta, umiejąca sprzątać i gotować, do dwojga osób i dwuletniego dziecka potrzebna zaraz na b. dobrych warunkach. Kraków, Rajska 4, m. 8 5330

Dziecięcych rzeczy krawcowej do domu poszukuje. Wiadomość: Kraków, Piłsudskiego 28, m. 9. 5333

Potrzebni minerzy, maszyniści, robotnicy. Całodzienne utrzymanie, dobre wynagrodzenie, pomoc dla rodziny zapewniona. Wystarczy tylko adres. Zgłoszenia: Goniec Krak., Kraków, „Nr. 5365“.

Potrzebny czeladnik szewski zaraz. Kraków, Karmelicka 13, Pracownia obuwia 5448

Lokaj kawaler starszy, dobra prezencja, potrzebny do prywatnego domu. Kraków, Florjańska 14 — portjer wskaże. 5486

Chłopców do praktyki krawieckiej przyjmę. Zakład krawiecki Alojzy Szewczyk Kraków, Smoleńsk 15, I piętro. 5507

Portjera odźwiernego starszego poszukuje się. Zgłoszenia: „Miraculum“, Kraków, Obożna 14, godz. 11—13, tel. 117-84. 5576

Palacza do centralnego ogrzewania poszukuje się. Zgłoszenia: „Miraculum“ Kraków, Obożna 14, godz. 11—13 telefon 117-84.

Adwokat przyjmie stenotypistkę z językiem niemieckim. Zgłoszenia Goniec Krak., Kraków, „Nr. 5628“

Przyjmę zdolnego czeladnika kowalskiego od zaraz. Zgłoszenia: Goniec Krak., Kraków, „Nr. 5652“

Chłopca do nauki szewskiej przyjmę zaraz. Kraków Karmelicka 21, Pracownia obuwia Gondek Antoni.

Posad poszukują

Ogrodnik, pomocnik z ukończoną szkołą i praktyką, poszukuje pracy. Zgłoszenia: Goniec Krak., k. Mielec. 4122k

Kawaler, 31 lat, szuka posady we dworze, leśniczówce lub tp. w charakterze nauczyciela muzyki (fortepian i śpiew solowy), wyższe studja ogólne, kilkuletnia praktyka pedagogiczna. Znajomość jęz. niemieckiego w słowie i piśmie. Pisać z podaniem warunków :Leśnictwo Żarnowiec, pow. Miechów, Grawicz Stanisław.

Stenotypistka perfekt niemiecki, stenografia niemiecka, przyjmie posadę. Zgłoszenia: Goniec Krak., Kraków „Nr. 6654“.

Dwie młode, inteligentne i energiczne panny, władające językiem niemieckim, piszące biegle na maszynie i znające wszelkie prace biurowe, poszukują posad do majątku ziemskiego lub przedsiębiorstw, na dobrych warunkach. Zgłoszenia: Goniec Krak., Kraków „Nr. 3772k“.

Bilansista, poważna siła, 20-letnia praktyka, zakłada, prowadzi, nadzoruje, zamyka księgi wszystkich systemów (ramowy plan kont, podatki, lista płac), przyjmie pracę godzinowo. Kraków, Michałowskiego 14/9. ustnie godz. 14—15 i 18—19

Fachowiec hotelarski (Polak, 52 lat), znaj. języka niemieckiego, polskiego, ukraińskiego, w dziedzinie kupieckiej, gospodarczej, w zarządzie, w ruchu techn. doskonale obznajomiony, wieloletnie praktyczne doświadczenie w kierownictwie wielkiemi przedsiębiorstwami (obecnie na stanowisku w wielkim niem. przedsiębiorstwie gastronomicznym, bez wypowiedzenia), poszukuje stanowiska w większych przedsiębiorstwach najchętniej w zarządach, jako dyrektor ruchu, gospodarczy, lub kupiecki, rewizor ruchu, kierownik zakupu itd. Zgłosz.: Goniec Krak., Kraków, „Nr. 4034k“.

Zarządczyni-gospodyni inteligentna, reprezentacyjna, samotna, wiek średni, domatorka gospodarna, samodzielnie poprowadzi dom samotnych osób lub gospodarstwo wiejskie. Zgłoszenia: Goniec Krak., Kraków, „Nr. 5064“.

Inteligentna, lat 45, bezdzietna, uczciwa, wykształcenie, niemiecki, dobrze gotuje, zajmie się domem u samotnych, tylko na wyjazd. Zgłoszenia: Biuro Majewski, Kraków, WW. Świętych 8, pod „Samotna“. 5634

Handlowiec - buchalter-bilansista, lat 38, energiczny, kompletna znajomość branży drzewnej, masztów teletechnicznych, obowiązujących ustaw, zdolny organizator, maszynopismo, pierwszorzędne świadectwa, poszukuje odpowiedniego stanowiska w przemyśle, tartaku, lub majątku. Biuro Ogłoszeń, Kraków, Sienna 12, dla „S. S.“

Mężczyzna, lat 38, z Poznańskiego, przyjmie posadę w magazynie, jako podróżujący itp. od zaraz. Zgł. proszę kierować: Goniec Krak., Kraków, „Nr. 4022k“.

Rutynowana buchalterka poprowadzi buchalterję w godzinach popołudniowych w języku polskim i niemieckim. Zgłoszenia pod „201“ Biuro Ogłoszeń Krajna, Kraków, Adolf Hitler-Platz 46. 4161k

Od czerwca przyjmie odpowiednią posadę w kulturalnym domu na wsi, osoba młoda, energiczna; dyplom, trzy języki, muzyka, referencje. — Oferty pod „2427“, „Atlas“, Warszawa, Jerozolimskie 32. 4162k

Dentystyczny technik, pracuje samodzielnie w technice i operatywie, poszukuje posady. Zgł. pod „Skromny“ Biuro Ogłoszeń Krajna, Kraków, Adolf Hitler-Platz 46.

Szofer obejmie posadę przy ciężarówce, względnie traktorze, najchętniej na prowincji. Łaskawe zgłosz.: Goniec Krak., Kraków, „Nr. 5027“.

Absolw. Wydz. Roln. U. J. obejmie posadę jako pomoc gospodarcza w majątku ziemskim. Zgłosz.: Goniec Krak., Kraków, „Nr. 5142“.

Panienka młoda, średnie wykształcenie, maszynopismo, początki buchalterji, średnio niemiecki, ukraiński i rosyjski w słowie i piśmie, poszukuje od zaraz posady. Zgłosz.: Goniec Krak., Kraków, „Nr. 5145“.

Wdowa w średnim wieku, inteligentna, uczciwa i czysta, poszukuje zajęcia, najchętniej w gospodarstwie domowem. Zgłoszenia: Goniec Krak., Kraków, „Nr. 5203“

Uczciwa gospodyni-kucharka poszukuje posady do samotnych osób, chętnie na wieś wyjedzie. Zgłosz.: Kraków, Kurkowa Nr. 3/13. 5205

Gospodyni-kucharka szuka zajęcia do dentysty. Zgłoszenia: Kraków, ul. Kurkowa Nr. 3/13. 5206

Uczciwa gospodyni-kucharka zajmie się całem gospodarstwem w majątku lub na plebanji. Zgłoszenia: Kraków, Kurkowa 3/13.

Młoda, 22-letnia sierota, miłej powierzchowności, po maturze, bezwzględnie uczciwa, poszukuje posady: kasjerki, sprzedawczyni, lektorki, wychowawczyni, ewent. pomoc domowa z utrzymaniem. Miejscowość obojętna. Kraków wykluczony. Łaskawe zgłoszenia: Goniec Krak., Kraków, „Nr. 5209“.

Uczciwy, miłej powierzchowności, lat 32, przyjmie możliwe zajęcie. Zgłoszenia: Goniec Krak., Kraków, „Nr. 5281“.

Szofer z pozwoleniem jazdy II klasy specjalnie na Diesle. Holzgaz, poszukuje pracy. Zgłoszenia: Goniec Krak., Kraków, „Nr. 5312“.

W branży transportowej zmienię posadę. Zgłoszenia: Goniec Krak., Kraków, „Nr. 5340“.

Rolnik z Poznańskiego, dobry fachowiec, energiczny, szuka posady w większym majątku. Zgłoszenia: Goniec Krak., Kraków, „Nr. 5342“

Młoda, inteligentna, pracowita, znająca język niemiecki i buchalterję, poszukuje jakiejkolwiek pracy z utrzymaniem, chętnie jako wychowawczyni lub pomocnica w gospodarstwie. Zgłoszenia: Goniec Krak., Kraków, „Nr. 5361“.

Inteligentna, bezwzględnie uczciwa panna, dobre maszynopismo, szuka posady. — Oferty: Goniec Krak., Kraków, „Nr. 5452“.

Służąca starsza poszukuje pracy z gotowaniem. Wiadomość: Kraków, ul. Piotra Michałowskiego 6, w stolarni parter. 5658

Inteligentna, w średnim wieku, poszukuje posady jako prowadząca gospodarstwo domowe z gotowaniem najchętniej u samotnych lub przy małej rodzinie. Zgłosz.: Goniec Krak., Kraków, „Nr. 5613“

Emerytka, zdrowa, zaopiekuje się dziećmi, starszą osobą, pomoc domowa, chętnie prowincja. Zgłosz.: Goniec Krak., Kraków, „Nr. 5620“

Młoda, po szkole handlowej, szuka zajęcia. Zgłoszenia: Goniec Krak., Kraków, „Nr. 5494“.

Lekarz-dentystka (starsza) szuka posady. Zgłoszenia: Goniec Krak., Kraków, „Nr. 5662“.

Inteligentna, miła, spokojna, zajmie się prowadzeniem gospodarstwa domowego u samotnych osób. Zgłoszenia: Goniec Krak., Kraków „Nr. 5671“.

Trzech kelnerów z niemieckim poszukuje posad. Zgłoszenia: Goniec Krak., Kraków, „Nr .5527“.

Kupno

Kupię kilka obrazów znanych malarzy. Podać dokładny opis i cenę. Zgłoszenia: Goniec Krak., Kraków „Nr. 6657“.

Kupuje wszystkie znaczki pocztowe „Filatelia“, Kraków, Długa 14.

Maszynę do szycia, pierścieniową, kupię. Kraków, Kościuszki 17. Sklep galanteryjny. 6592

Maszynę do szycia, pierścieniową, albo główkę, kupię zaraz. Podać markę, cenę. Goniec Krak., Kraków, „Nr. 6593“.

Dywanów perskich poszukuje — płace najwyższe ceny: J. Brachel Salon Dywanów, Kraków, Florjańska 8. 9388k

Obrazy, antyki, dywany — kupno sprzedaż, ocena: „Phryne“, Kraków, Sławkowska 6. 2239k

Dywany, Obrazy, Kupno, sprzedaż, ocena Kraków, Florjańska 8

A. Jachimski, — Kraków, Bożego Ciała 4, przyjmuje do komisowej sprzedaży futra i wszelką garderobę oraz przerabia futra i kołnierze. 3618k

Przyjmuję do komisowej sprzedaży oraz kupuję obrazy, perskie dywany makaty, świeczniki mosiężne antyczne meble itp. dzieła sztuki, porcelanę, oraz całe zbiory: „Der Deutsche Kunstladen“, Krakau, Hauptstrasse (Sławkowska 10) telefon 186-87. 5713k

Kupujemy — sprzedajemy używaną garderobę męską i damską: Kraków, Miodowa 35. 3742k

Kupię ładne ubranie, spodnie, trencz i koszule męskie, średnia wielkość, dobrze zapłacę. Zgłosz. pod „114“ Biuro Ogłoszeń Krajna Kraków, Adolf Hitler-Platz 46.

Kupuję wszelką garderobę męską, damską dziecięcą, bieliznę i inne używane rzeczy. Na żądanie przychodzę do domu. Kraków Starowiślna 80 (sklep używ. rzeczy), telefon 223-67. 3747k

Filmy kinowe 16 mm. kupię. Dworski, Kraków, Grodzka 65. 4102k

Książki wartościowe, herbarze, encyklopedje kupuje płacąc najlepsze ceny: Antykwarjat Adam. — Kraków, Szpitalna 16. 4113

Dywan, żywiecki, perski, kupię zaraz. Zgłosz.: Goniec Krak., Kraków „Nr. 5254“.

Obrazy. Kupno — sprzedaż, fachowa bezpłatna ocena: Kraków, Łobzowska 6, Salon Obrazów. 5278

Ubrań, kostjumów damskich do sprzedaży poszukujemy. Zaliczki, kupno: Komis, Adolf Hitler-Platz 12, w podworcu, Kraków. 5441

Kupuje meble używane, różne szafy, łóżka, siatki, materace: Kraków, Krakowska 35, sklep mebli.

Kilimy przyjmujemy w komis, oraz kupujemy: Dom Komisowy, Kraków, Stradom 16. 5583

Książki wartościowe wszelkich zakresów kupuje, płacąc dobrze: Antykwarjat Adam Kraków, Szpitalna 5. 4128

Gotówką płaci najwyższe ceny za ubrania, palta, płaszcze damskie, męskie, sukienki, kostjumy, bieliznę obuwie dywany, kilimy, patefony i płyty, nawet połamane: Sklep, Kraków, Krakowska 36.

Kupujemy za gotówkę patefony walizkowe i elektryczne, froterki, różne aparaty techniczne, płyty, nawet połamane kryształy tylko w stanie pierwszorzędnym: Kraków, Krakowska 36, sklep. 3590

Sypialnie, jadalnie, pokoje kombinowane, różne meble używane kupuje gotówkowo Hala Meblowa Kraków, Grodzka 59. 5595

Kupujemy gotówkowo używane ubrania bieliznę pościelową, koce zegary kapy pluszowe, oraz inne wartościowe rzeczy: Kraków, św. Krzyża 7, sklep. 5598

Obraz sprzedasz najkorzystniej: Wawrzecki, Kraków, Wiślna 9.

Potrzebujemy ubrań, spodni, kostjumów, płaszczy, fotoaparatów, sukienek, patefonów, lisów, futer do natychmiastowej sprzedaży: — Komis, Kraków, Grodzka 59.

Największą cenę można osiągnąć za płaszcz prochowiec, bieliznę męską i damską, ubranie, spodnie, płyty dywany w Komisie, Grodzka 59.

Komis, Kraków, Grodzka 59, cieszy się zaufaniem 5732

Najszybciej sprzedasz wszelką garderobę przez Komis, — Kraków, Adolf Hitler-Platz 12, w podworcu

Kupimy: suknie letnie, kostjumy, ubrania, trencze: Komis, Kraków, Adolf Hitler-Platz 12, w podworcu

Kupuję w większych ilościach skórki królicze, białe lub popielate, niewyprawione. Kraków, ul. Felicjanek 16/9. 6159

Używaną garderobę kupuje: Kraków, Dietla 19/17. 6176

Kupuje używane maszynki do mięsa i części. Szlifiernia, Kraków, Dietlowska 46, Myszkowski. 6183

Kozy rasowe, wysokomleczne, kupię. Kraków, Zielona 11/4. 6335

Kupię rower damski, Kraków, Kattowitzerstr. 58/7. 6479

Dywany perskie, żywieckie, ręczne, fabryczne kilimy kupuje za gotówkę firma M. Pleszowski, Kraków, Mały Rynek 2. 2255k

Akcje — listy zastawne, ziemskie miejskie i prowincjonalne, inne papiery procentowe, kupony kupuje — sprzedaje Dom Bankowy Wolański i Ska. Warszawa Nowy Świat 19 2934k

Łóżeczko dziecięce kupię. Kraków św. Marka 19, narożnik Florjańskiej, Sklep tapicerski. 3999k

Kupuję książki, encyklopedje herbarze, aparaty fotograficzne instrumenty muzyczne, obrazy: Antykwarnia Stanisława Pelc, Kraków, św. Marka 25. 4957

Dywany, kilimy obrazy, antyki, meble, porcelana. Kupno — sprzedaż ocena: Salon Obrazów i dzieł sztuki „Antyk“, Kraków, Stradom 18, telefon 140-83. 1742k

Pianino kupi nauczyciel. Zgłosz.: Goniec Krakowski, Kraków, „Nr. 3987k“.

Wózek dziecięcy sportowy tylko w pierwszorzędnym stanie, kupię natychmiast. Kraków, Starowiślna 27, m. 6, tel. 128-41. 4167k

Maszyny biurowe: Kupno, sprzedaż, zamiana, komis najkorzystniej: Dom Handlowo-Przemysłowy Eugenjusz Drescher, Kraków, ul. Sławkowska 6, tel. 226-90. 4819

Kupuje używaną garderobę: Kraków, Bracka 10/7, oficyna. 4820

Kupię części dentystyczne, oraz stare zęby. 8—11 4—6. Kraków, Krakowska 18/6. 5445

Kupię pieska małego, rasowego. Zgłoszenia: Kraków, Staszica 4, m. 1, miedzy godz. 1½—2½.

Aparaty fotogr., szczególnie małoobrazkowe i materjał fotograficzny kupi dla klienta Sklep Pośredniczy, Kraków, Starowiślna 27, telefon 128-74. 4165k

Srebra stołowego, platerów, porcelany, kryształów, oraz łomu srebrnego poszukuje dla klientów do natychmiastowego kupna Sklep Pośredniczy, Kraków, Starowiślna 27, telefon 128-74. 4166k

Motory elektryczne, kupuje, naprawia, uzwaja „Elektra“, Kraków, Florjańska 43. 4715

Materace włósienne kupię. Kraków, św. Marka 19, narożnik Florjańskiej, wytwórnia tapicerska.

Wanienkę niemowlęcą, blaszaną, kupię. Zgłoszenia: Biuro Majewski, Kraków, WW. Świętych 8.

Kupię krótki fortepian w dobrym stanie, bezpośrednio. Zgłoszenia: Biuro Ogłoszeń, Kraków, Sienna 12 „Zaraz“. 5745

Płyty gramof., używane (też łom), kupię. „Fiducia“, Kraków, Florjańska 15. 6083

Pianino, krótki fortepian, kupię natychmiast. — Zgłoszenia: Goniec Krak., Kraków, „Nr. 6228“.

Ubrania, oraz oddzielnie spodnie i marynarki, suknie, płaszcze męskie i damskie, oraz kostjumy kupuje za gotówkę: Skup i Sprzedaż Używanej Odzieży, Kraków, Plac Dominikański 1. 6111

Filatelistom uzupełnia, kupuje wszelkie znaczki „Mundus“, Kraków, Adolf Hitler-Platz Nr. 37.

Książki kupujemy szczególnie encyklopedje, wydawnictwa ozdobne wielotomowe, wszystkie wydawnictwa Trzaski itp.: Księgarnia Stefana Kamińskiego, Kraków, Karmelicka 29, tel. 141-34 i Krakowska 18, tel. 114-38. 6412

Rower męski Łucznik zamienię na damski, Komis, Kraków, Szpitalna 11. 6648

Poszukuję pilnie porcelany stołowej, kryształów, kilimów, bielizny pościelowej, osobistej i stołowej — sprzedaż szybka — Koncesjonowany Chrześcijański Sklep Komisowy Kraków, św. Tomasza 26, telefon 162-01. 6629

Koncesjonowany — Chrześcijański Sklep Komisowy Kraków, św. Tomasza 26 przyjmuje wszystko w komis. Szybkość sprzedaży zapewniona. 6619

Kupimy 2 platony (pojedynki). Zgłoszenia z podaniem ceny kierować do Landwirtschaftliche Zentralstelle Geschäftszentrale Krakau, Tomasza 43, Sachgebiet Spedition Barak I.

Matrymonialne

Przystojny, młody, zamożny, właściciel ziemski (z uniw. wykształ.), kochający muzykę, sport i literaturę, pragnie z braku czasu tą drogą poznać wzgl. nawiązać korespondencję z młodą, bardzo przystojną i ładną (możliwie jasnoblondynką), inteligentną, zamożną panią do lat 25 w celu matrym. Łaskawe zgłoszenia z fotografją, która zostanie zwrócona Goniec Krak. Kraków „Nr. 6734“.

Prawnik, młody, przystojny, zamożny, lubiący sport i muzykę, pragnie tą drogą poznać panią, miłą, przystojną, inteligentną, bardzo ładną, pochodzącą z dobrej rodziny katolickiej do lat 23 w celu matr. Zgłoszenia uprasza się z fotogr., która zostanie zwrócona Goniec Krak., Kraków „Nr. 6733“.

Krawcowe lat 24 i 32 poślubią inteligentnych Panów. Biuro Ogłoszeń Kraków, Sienna 12 — pod „Blondynki“. 6213

Przyjaciela, mężczyznę kulturalnego, postawnego, w dobrych warunkach materjalnych w średnim wieku poszukuje panna z dobrego domu, inteligentna, pracująca, — blondynka o wesołem usposobieniu. Cel matrym. Zgłoszenia z fotografją: Goniec Krakowski, Kraków „Nr. 6312“.

Pana o głębokiej kulturze ducha, wierzącego i subtelnego pozna szatynka po maturze, na posadzie. Cel matrymonjalny. Anonimy do kosza. Zgłoszenia: Goniec Krak., Kraków „Nr. 6360“.

Była kupcowa w średnim wieku, z jednym 12-letnim synkiem, przystojna, sympatyczna, dobry charakter, oszczędności 3.000 zł., pozna pana o dobrym charakterze, tylko zdecydowanego. Cel matrym. Zgłoszenia: Goniec Krak., Tarnów, „Nr. 1442“. 4179k

Dwie pełne temperamentu, młode, przyst., intelig., nawiążą korespondencję z panami, wiek 25—35, o podobnych walorach. Cel matrym. Zgłoszenia z fotografją kierować: Goniec Krak., Kraków, „Nr. 5427“

Który z panów uczciwy, o prawym charakterze, pracujący szuka dobrej żony, a nie majątku, znajdzie ją w osobie miłej, samotnej panny pracującej, lat 26 z średnim zaw. wykształceniem. Zgłoszenia tylko poważne możliwie z fotografią kierować proszę: Biuro Majewski, Kraków, WW. Świętych 8 pod: „Wrzos“. 5607

Który z przystojnych, szlachetnych panów na stanowisku, do lat 33, zająłby się losem 20-letniej, przystojnej, dobrej sieroty, brunetki. Zgł.: z fot. zwrotną Biuro Ogłoszeń, Kraków, Sienna 12 „Sierota“. 5743

Starszy pan, rzemieślnik, pracujący, sep., poślubi panią z własnym skromnym mieszkaniem, bezwzględnie uczciwą, o spokojnym charakterze. Stan, wiek obojętny. „Uczciwość“, Biuro Ogłoszeń, Kraków, Sienna 12. 5744

Wdowa po pięćdziesiątce, niezależna, niebiedna, pozna najchętniej rzemieślnika w celu matrym., od 60—65 lat. Zgł. pod „Zagospodarowana“ Biuro Hupczyc, Kraków, Jagiellońska 7. 5805

Młoda, przystojna, niebiedna, pozna kulturalnego pana na stanowisku. Zdjęcie mile widziane. Cel matrym. Zgłoszenia: Goniec Krak., Kraków, „6064“.

Kobiety - przyjaciółki, szczerej, śmiałej, z temperamentem, szuka matr. zamożny, wysoki kawaler, lat 29. Goniec Krak., Kraków, „Nr. 6082“.

Każda Pani zna okresy swego złego samopoczucia
Tym stanom zapobiega użycie

Naprawę instrumentów mierniczych i aparatów fotograficznych fachowo i szybko przeprowadza mechanik precyzyjny
R. CALIKOWSKI
Kraków, ulica Dietla Nr. 33.
Telefon 182-77.

Gruźlica płuc jest nieubłagana i corocznie nie robiąc różnicy dla płci wieku i stanu, kosi miljony ludzi. Przy zwalczaniu chorób płucnych, bronchitu, uporczywego męczącego kaszlu, grypy i t. p. stosują pp. lekarze
BALSAM TRIKOLAN
który ułatwiając wydzielanie się plwocin, wzmacnia organizm i samopoczucie chorego, oraz powiększa wagę ciała i usuwa kaszel.
Do nabycia w aptekach.

Firma
B. DROBNIAK
Szczotki, pędzle i art. gospod. została przeniesiona z ul. Sławskowskiej 2 na ul. KRAKOWSKĄ 6.
Telefon 124-28.

LAMPA KWARCOWA
110 Volt, prąd stały, do sprzedania. Zgłosz.: Goniec Krak., Kraków, „Nr. 6491“.

Pracownicę domową
do dwojga dzieci przyjmę zaraz. Kraków, ulica Dietla 93, m. 4.

W Komisie
Grodzka 32
znajdziesz okazję

FOTOGRAFIE
wybitnie artystyczne wykonuje Kraków, Florjańska 18, „FOTO — PRO ARTE“.

SIENNIKI, WORKI
chodniki, płótno krawieckie, oraz drobną galanterję poleca:
K. JAMROZ
Kraków, ulica Grodzka Nr. 28.

KSIĄŻKI kupujemy
płacimy dobre ceny:
ANTYKWARJAT „ADAM“
Kraków, ul. Szpitalna 16 (róg św. Tomasza) i Szpitalna 5.

PELERYNKĘ
z lisa rudego, sprzeda
KRAKÓW-PODGÓRZE
Nadwiślańska 8. 6702

KUPIĘ
bez pośrednictwa kilka pierwszorzędnych, wartościowych
OBRAZÓW
Zgłoszenia z opisem: Goniec Krak., Kraków, „Nr. 6573“.

SŁUŻĄCA
z gotowaniem, potrzebna zaraz.
Zgłoszenia: Kraków, Norwida 11.

TOREBKI
torby gospodarcze, walizki
poleca
GALANTERJA
KRAKÓW, ul. Grodzka 38.

Wydawnictwo „Goniec Krakowski“, Kraków, Wielopole 1. — Telefon 266-11.